

Liite Ij. Kuusankosken tarkistetut soranottoalueet.

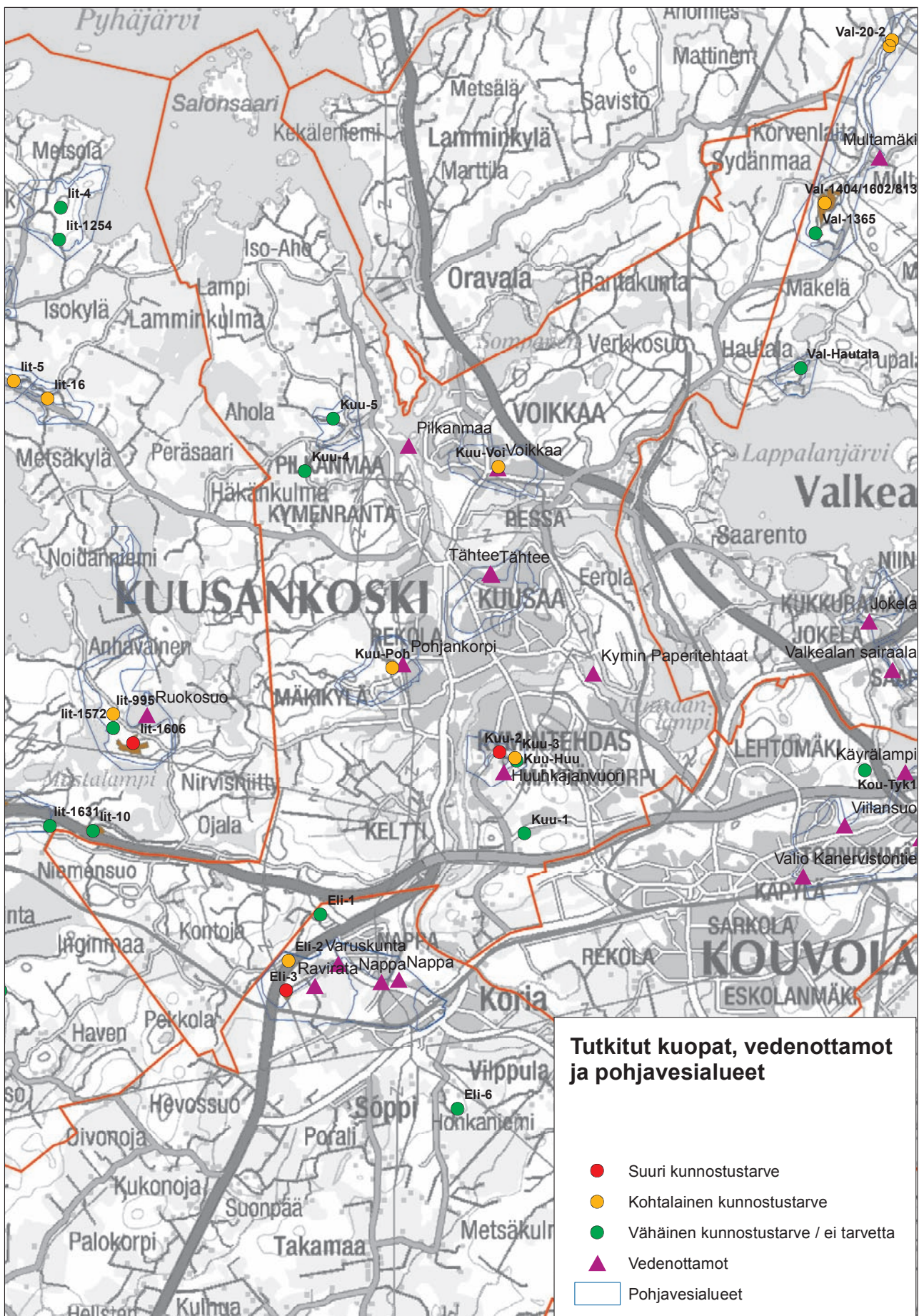

Liite Ik. Lappeenrannan tarkistetut soranottoalueet.

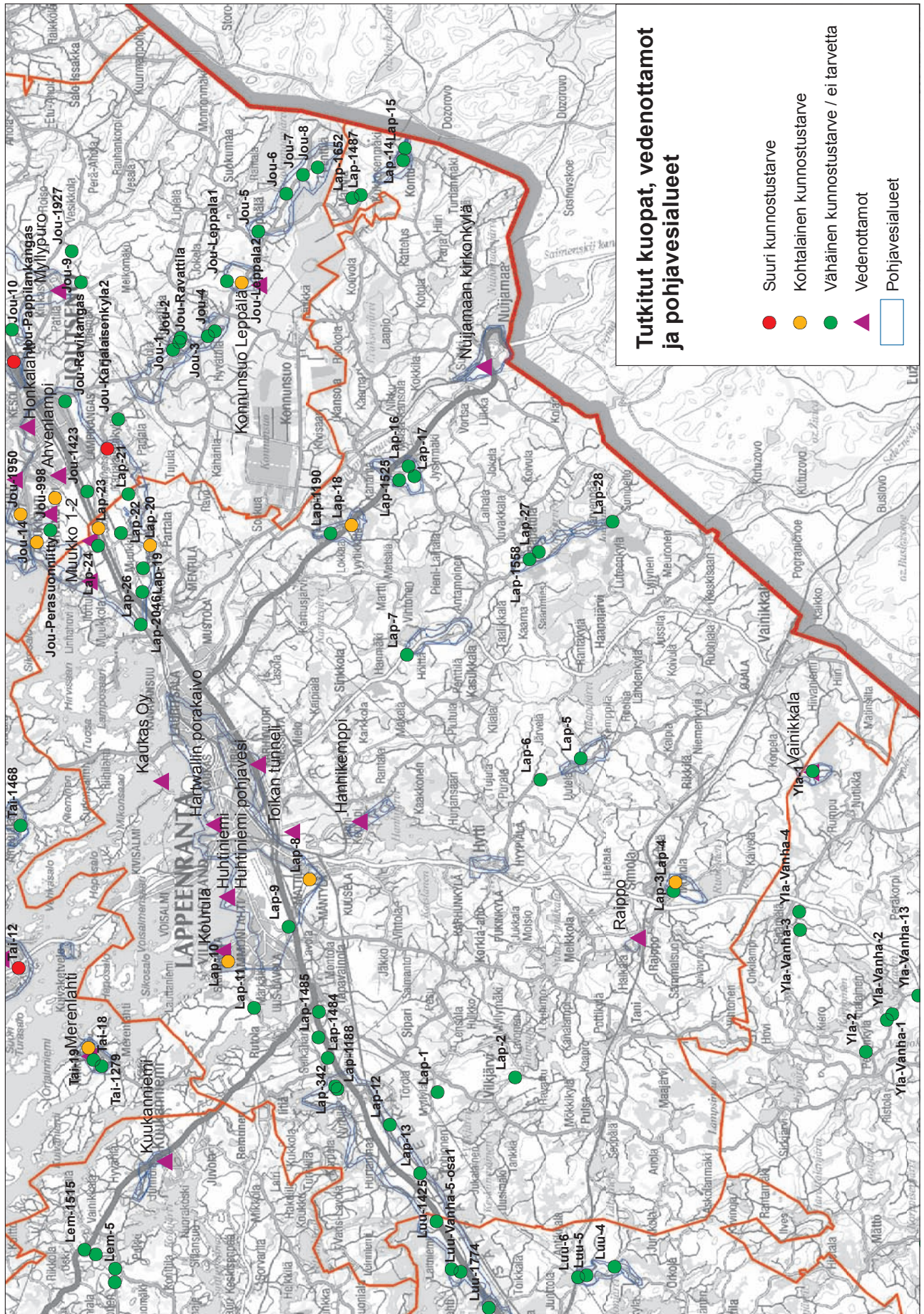

Liite II. Lemin tarkistettut soranottoalueet.

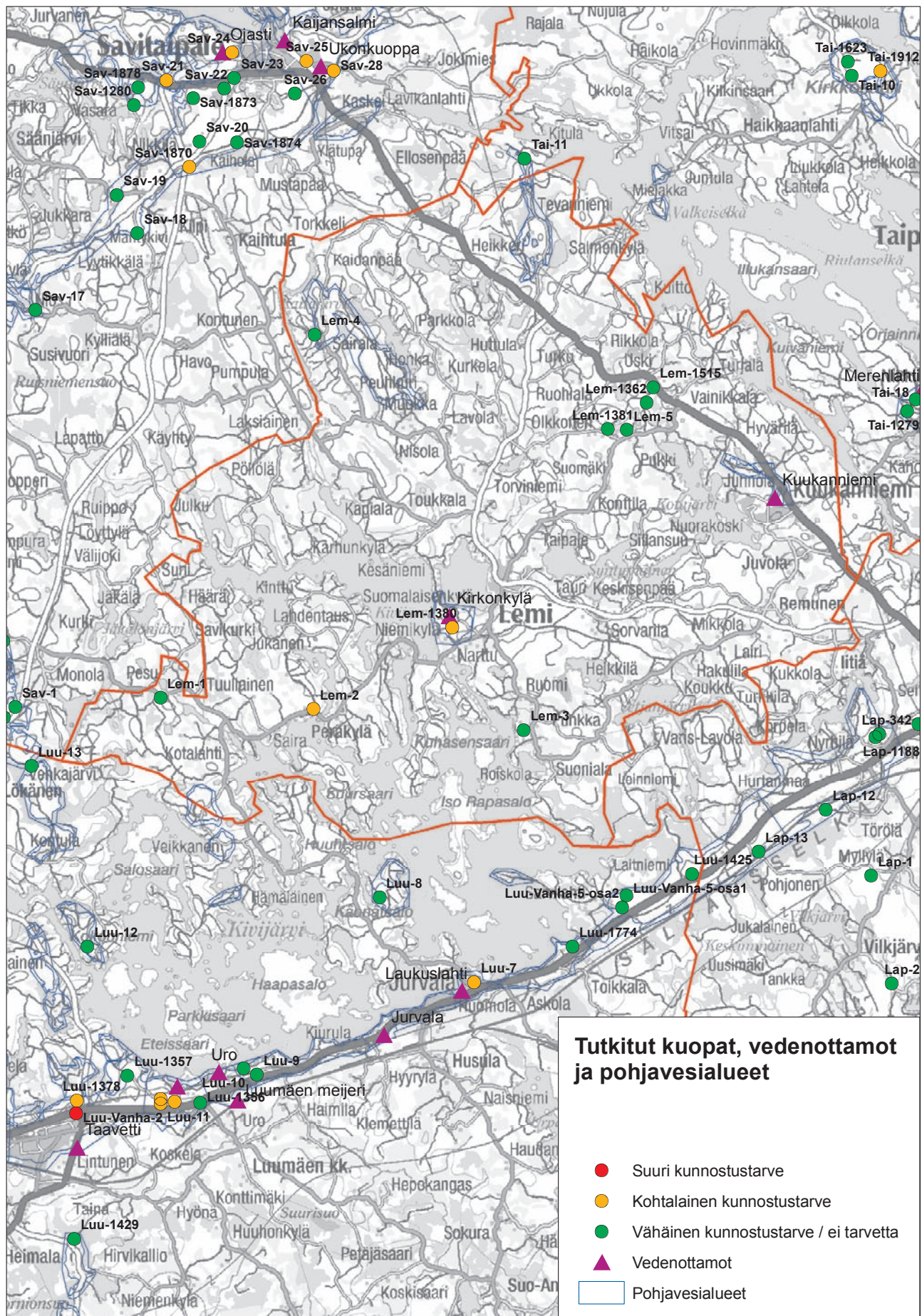

Liite In. Miehikkälän tarkistettut soranottoalueet.

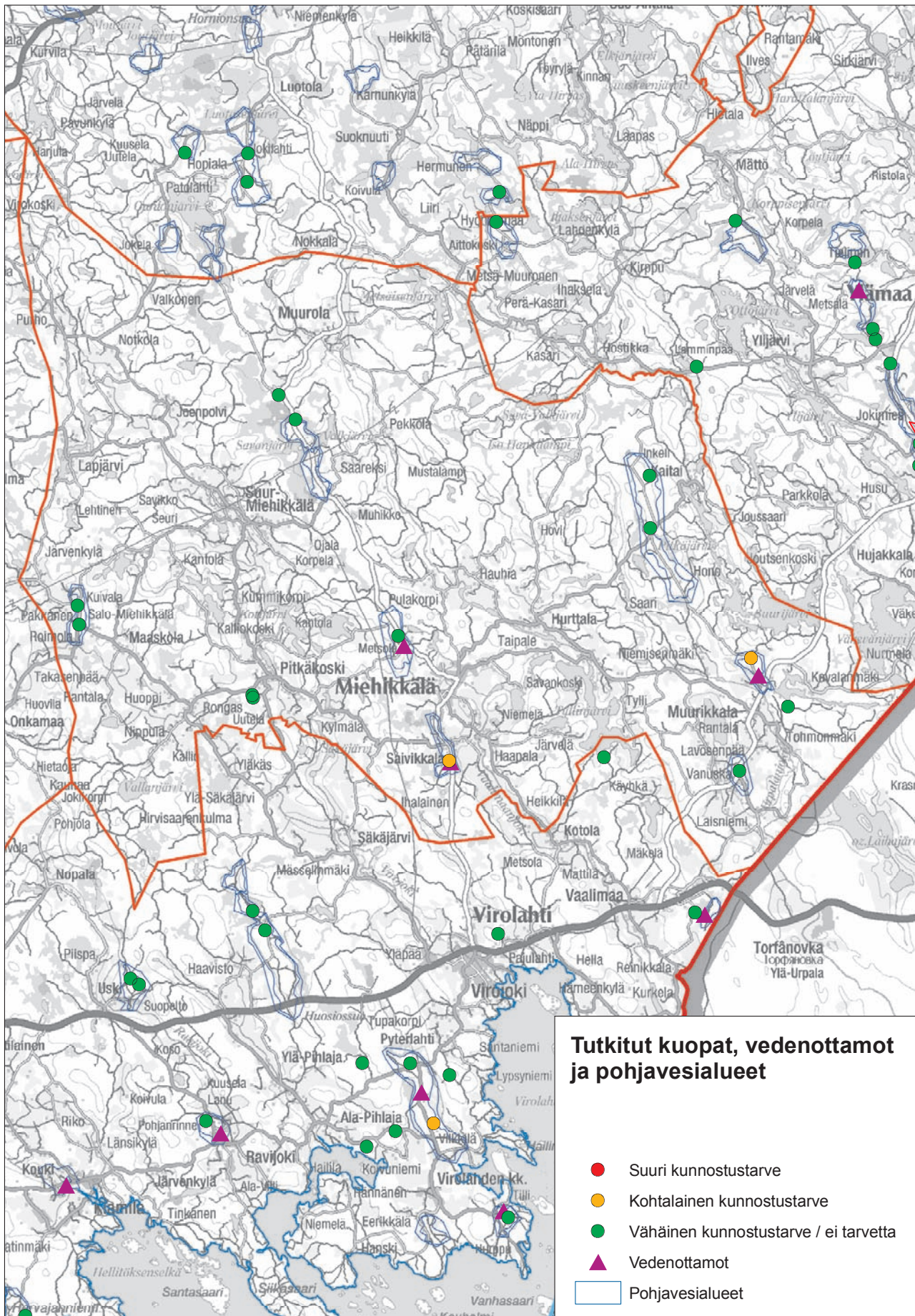

Liite I o. Parikkalan tarkistettut soranottoalueet.

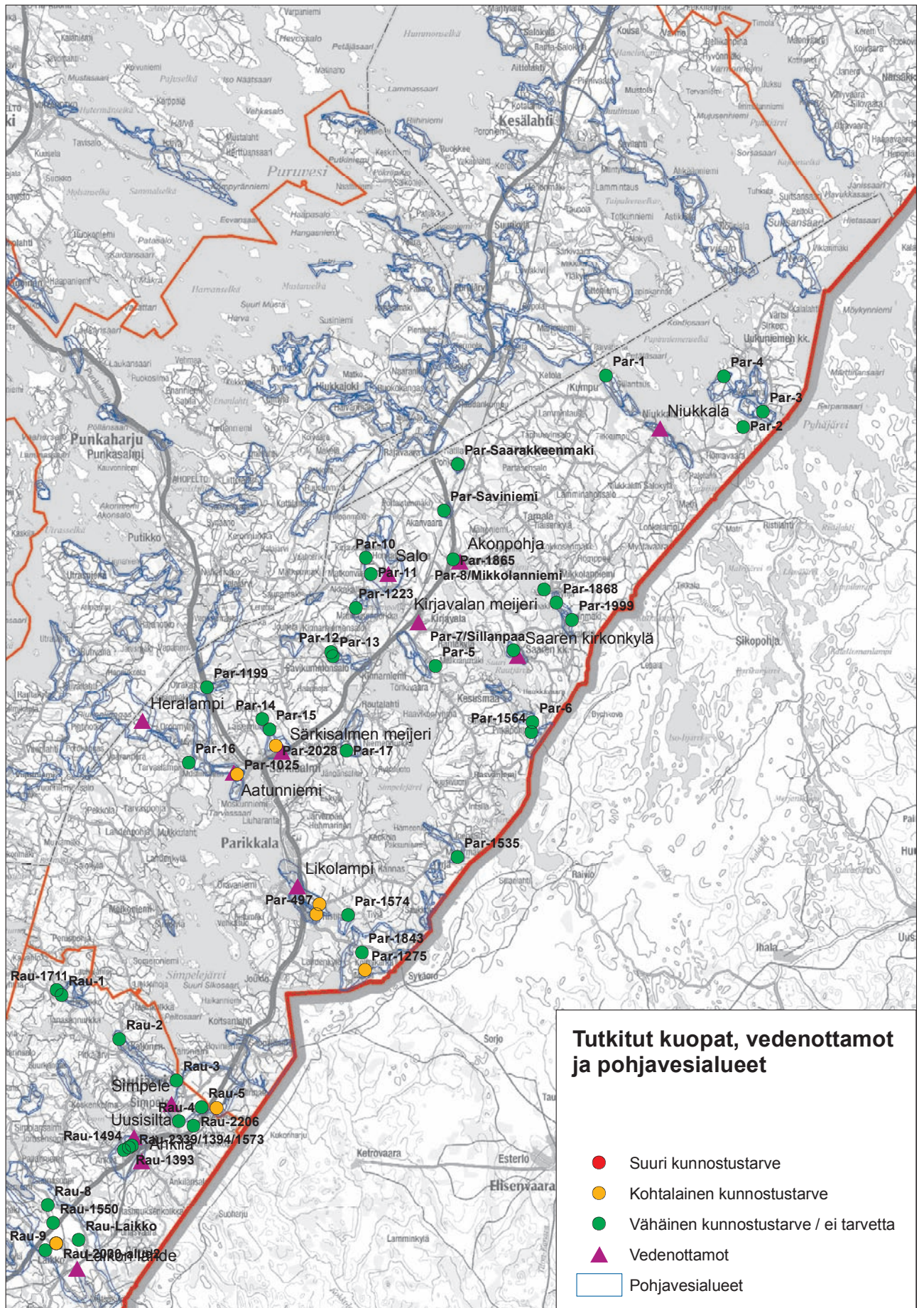

Liite Ip. Pyhtään tarkistettut soranottoalueet.

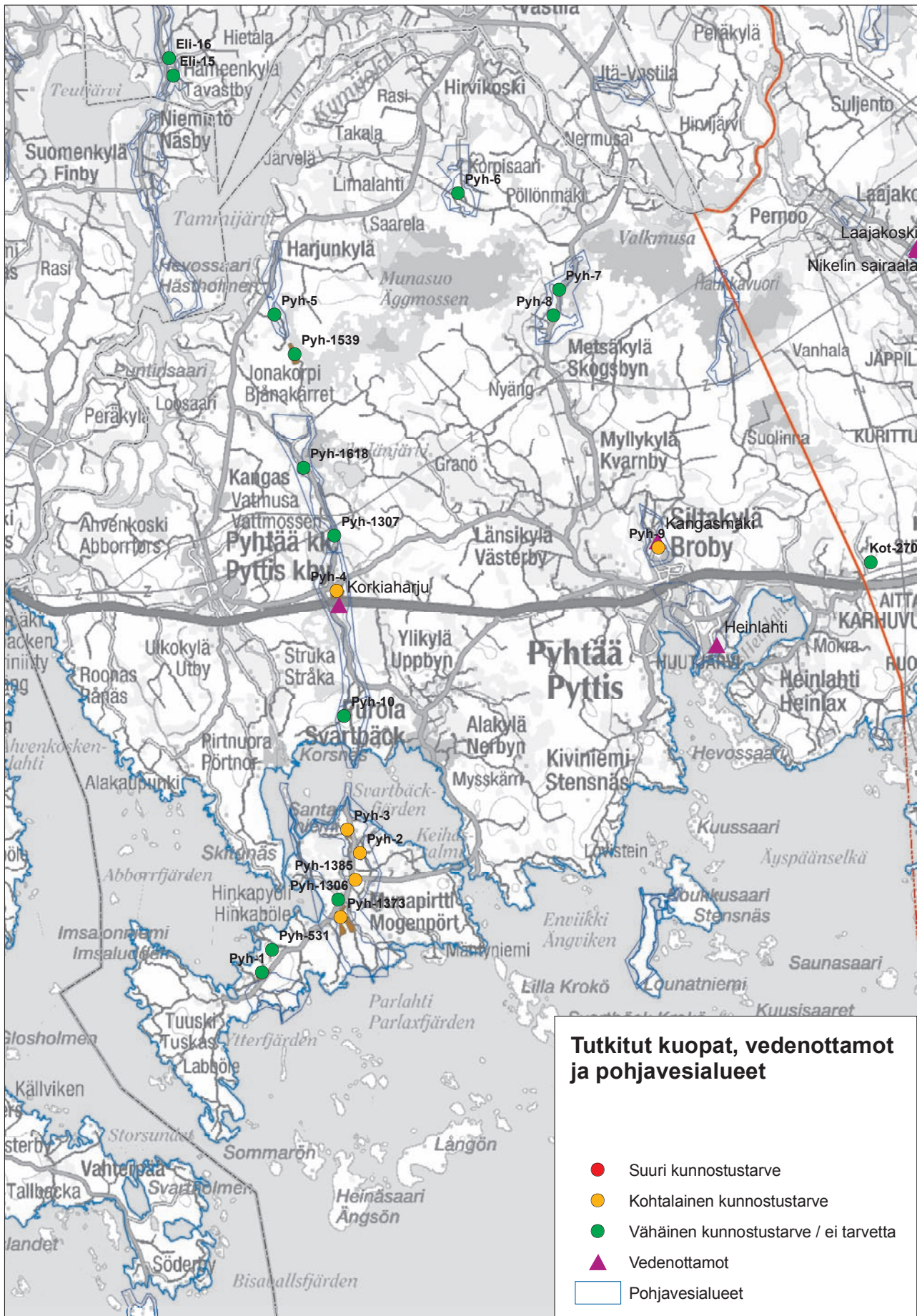

Liite Iq. Rautjärven tarkistettut soranottoalueet.

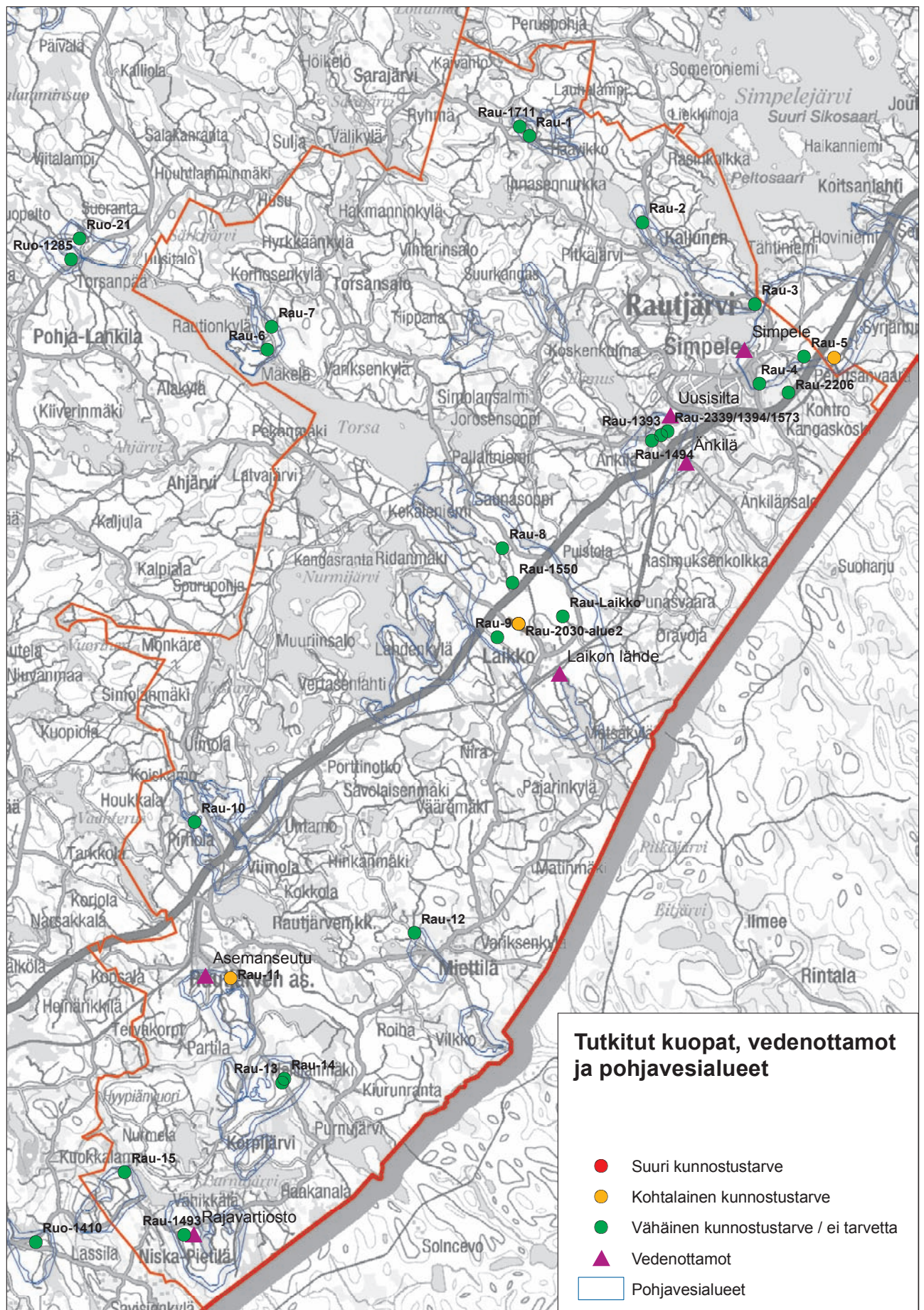

Liite I. Ruokolahden tarkistetut soranottoalueet.

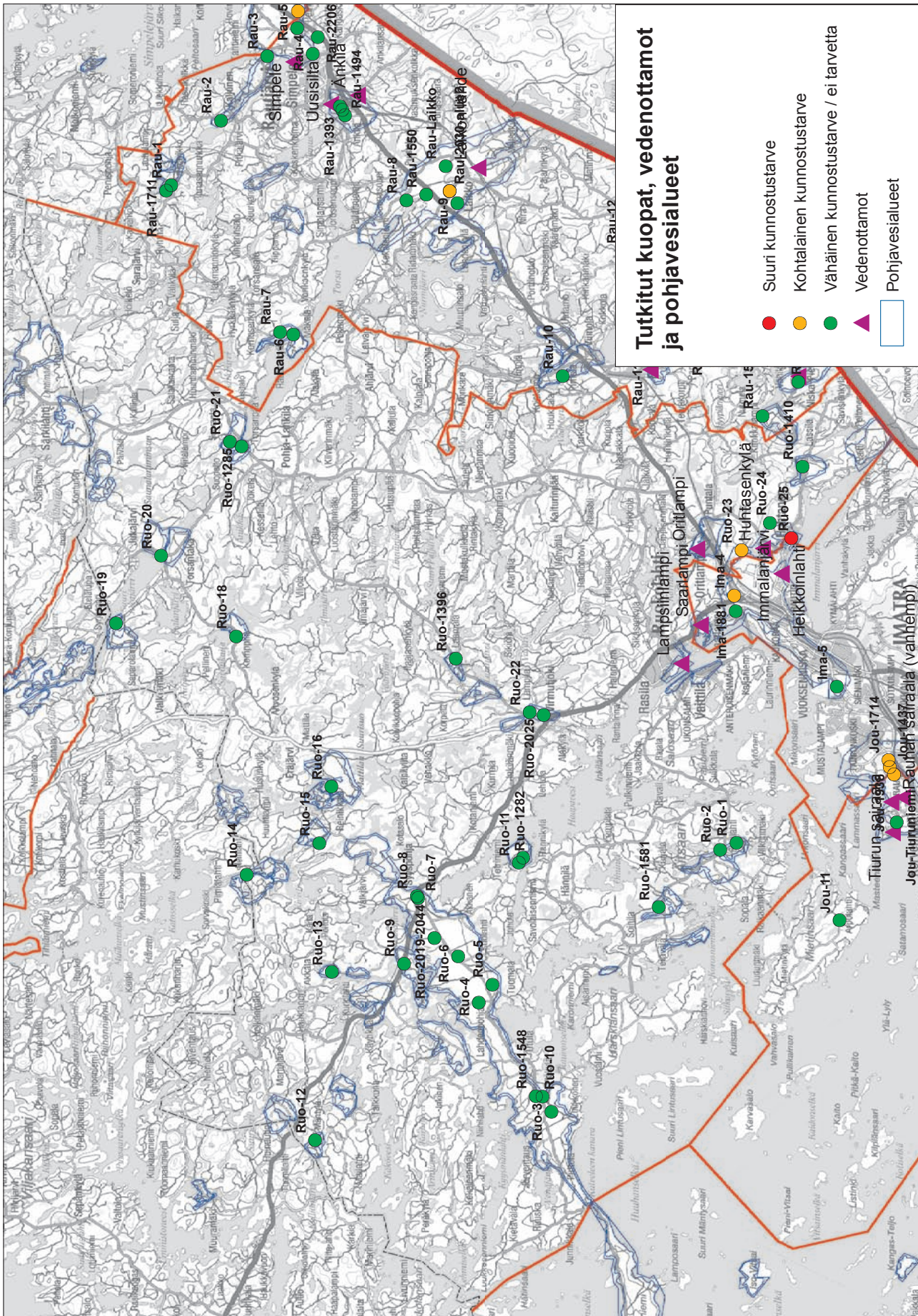

Liite Is. Savitaipaleen tarkistettut soranottoalueet.

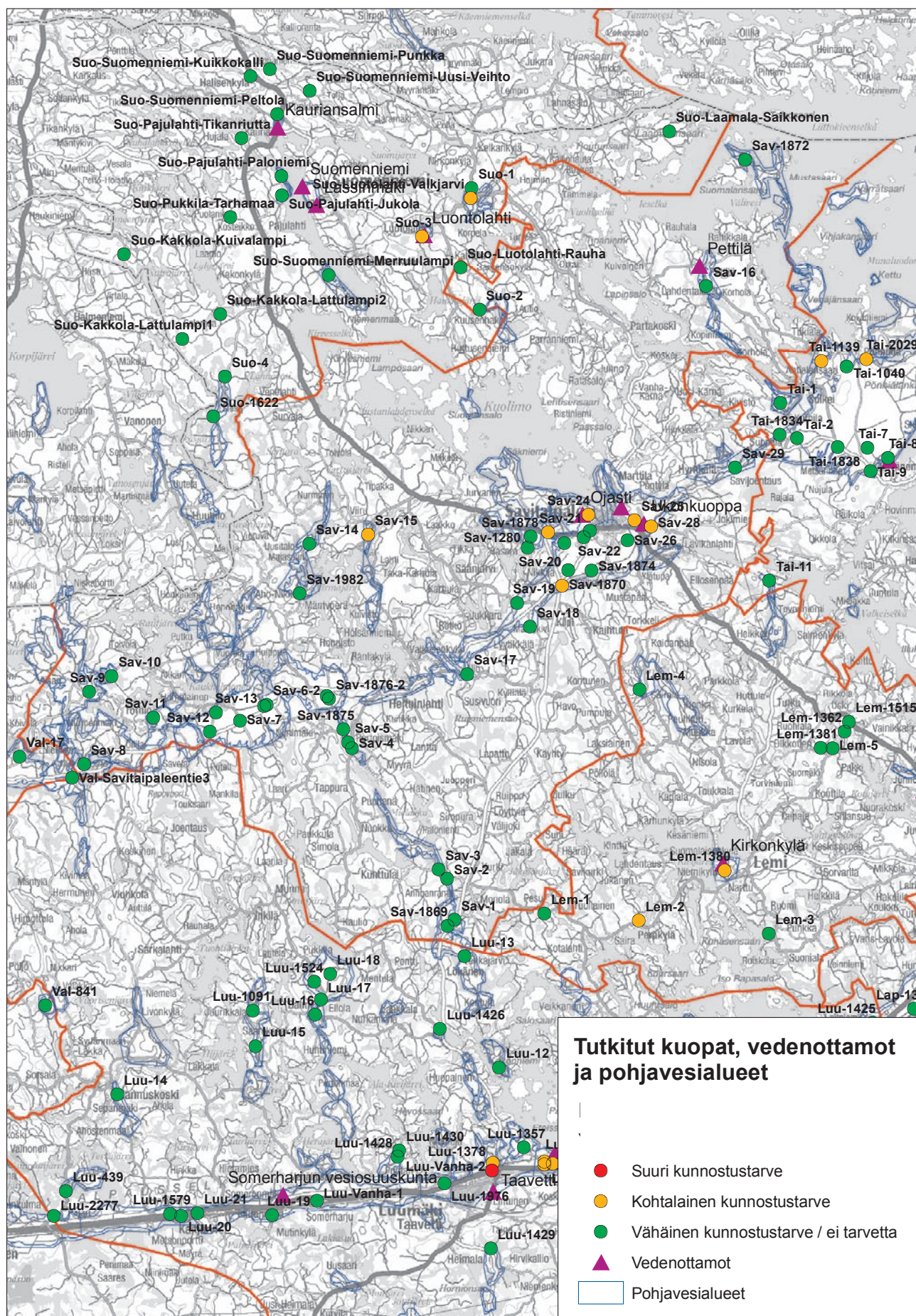

Liite Iu. Taipalsaaren tarkistettut soranottoalueet.

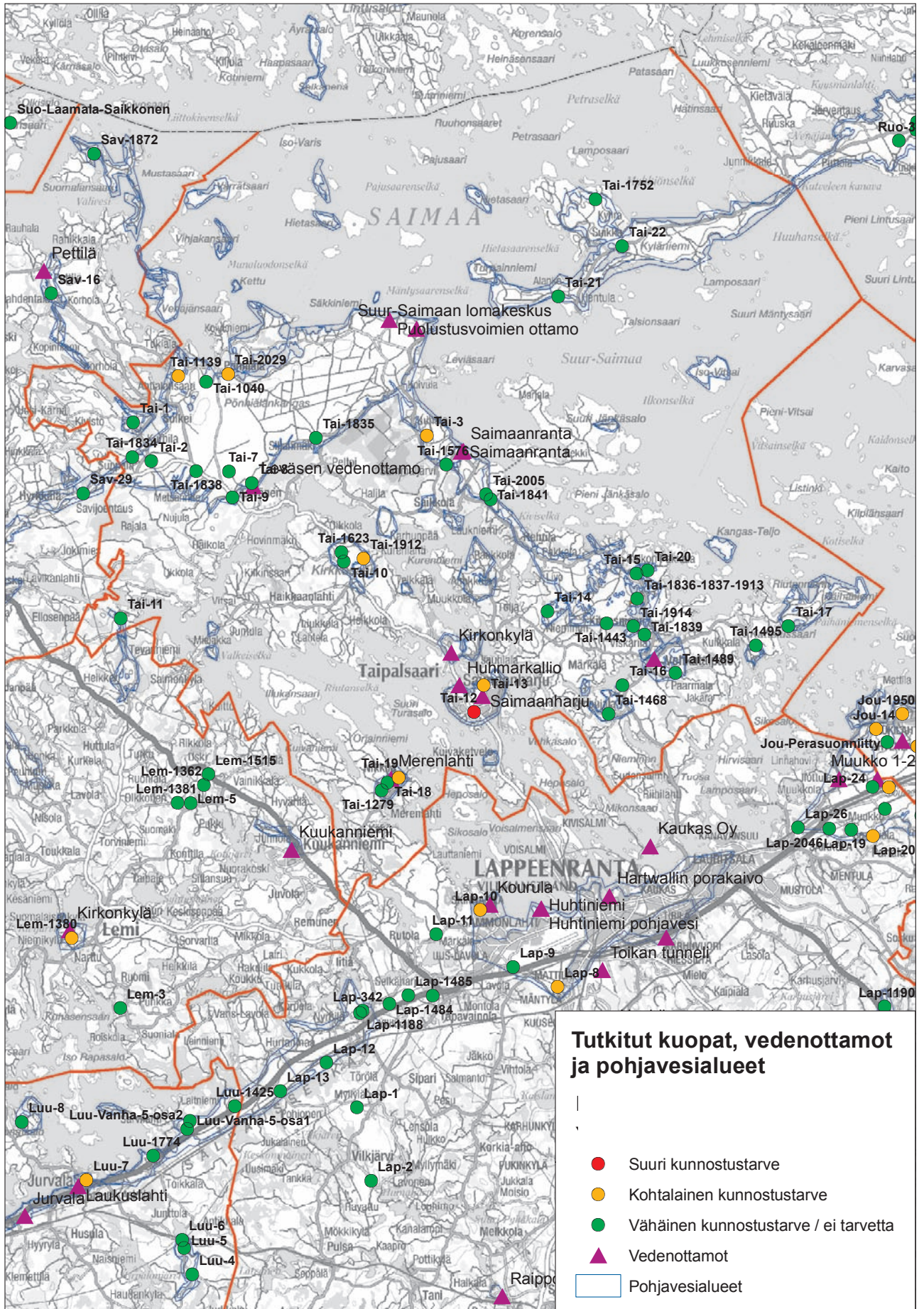

Liite Iv. Valkealan tarkistetut soranottoalueet.

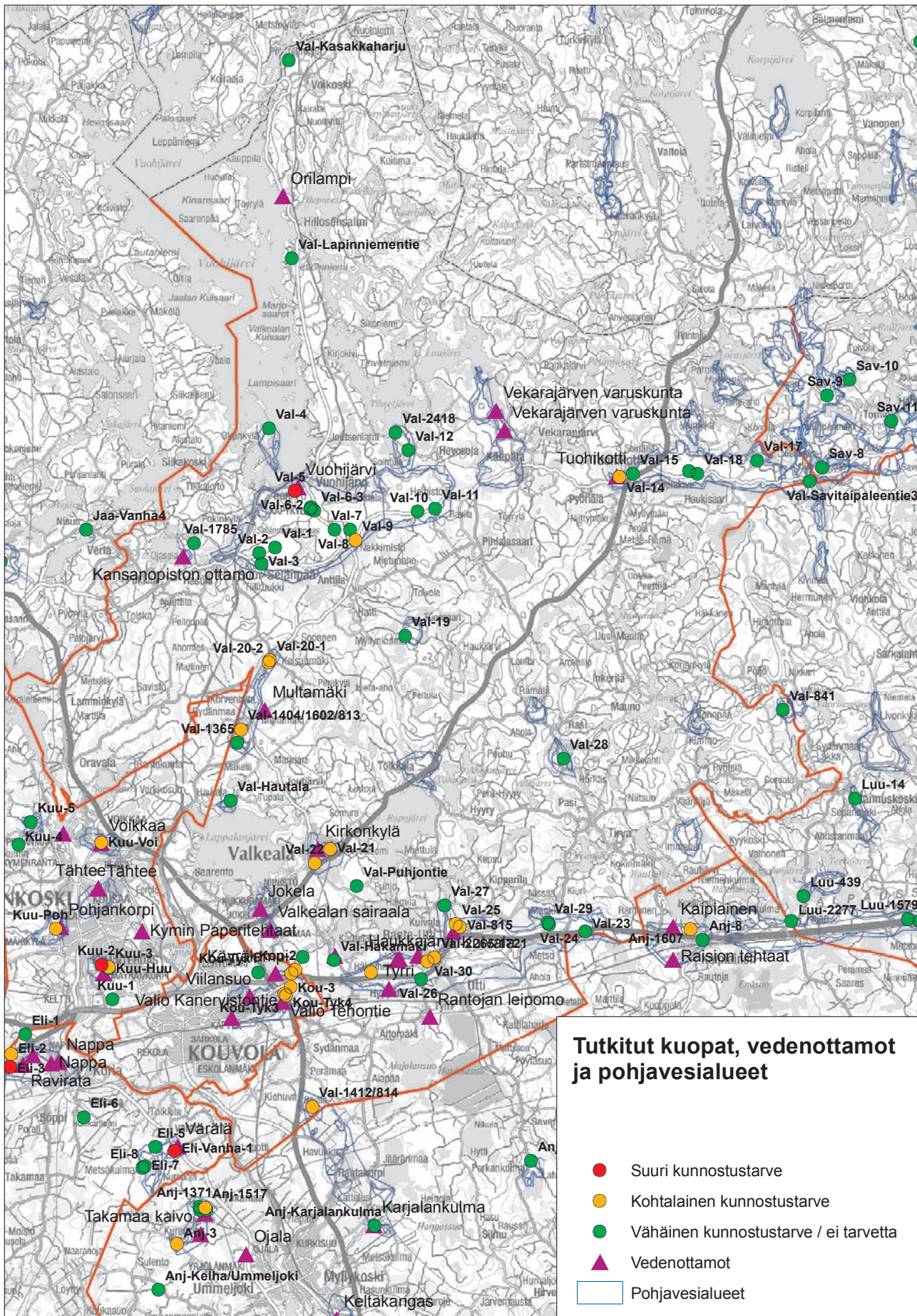

Liite Iw.Virolahden tarkistettut soranottoalueet.

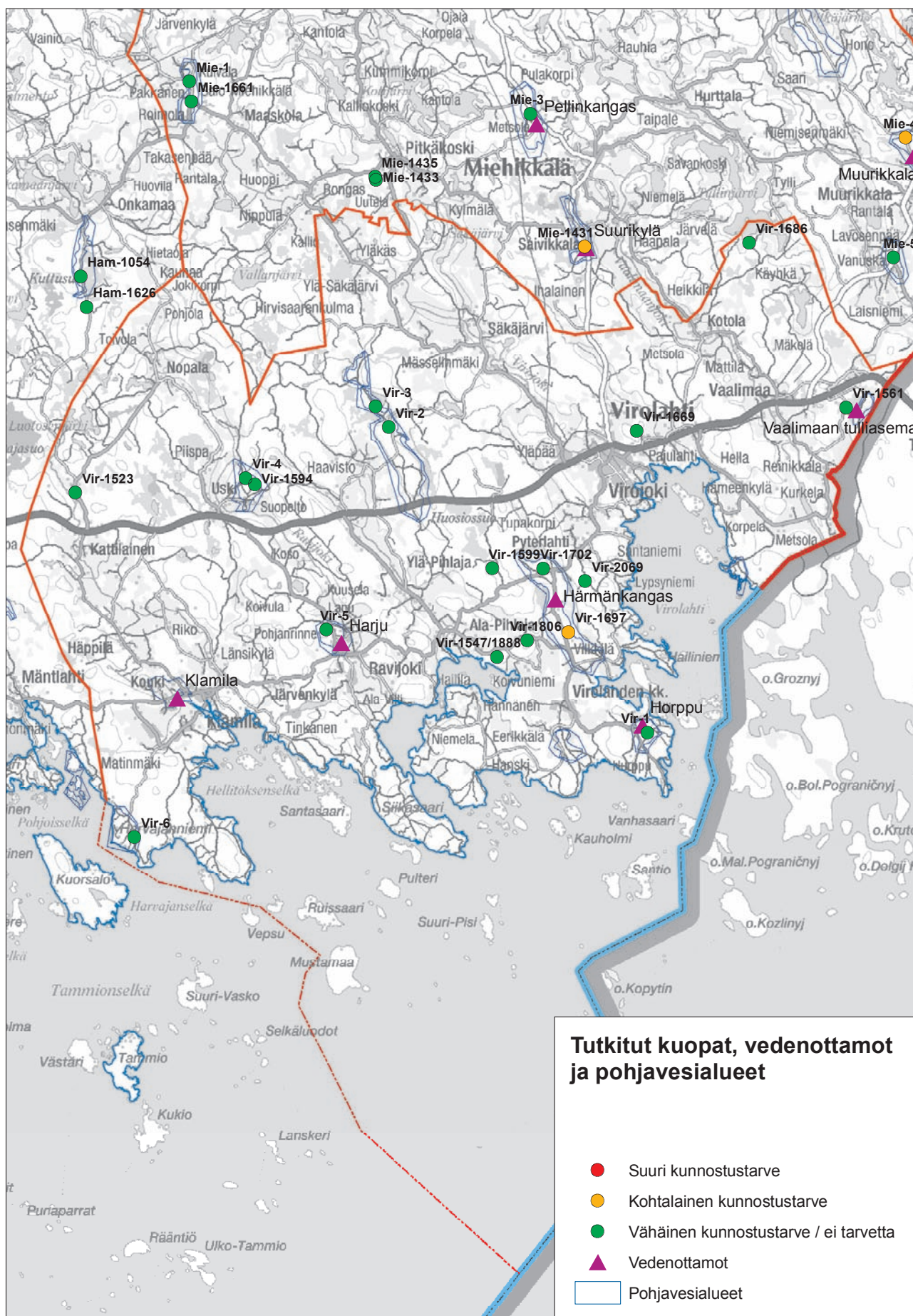

Liite Iy.Ylämaan tarkistettut soranottoalueet.

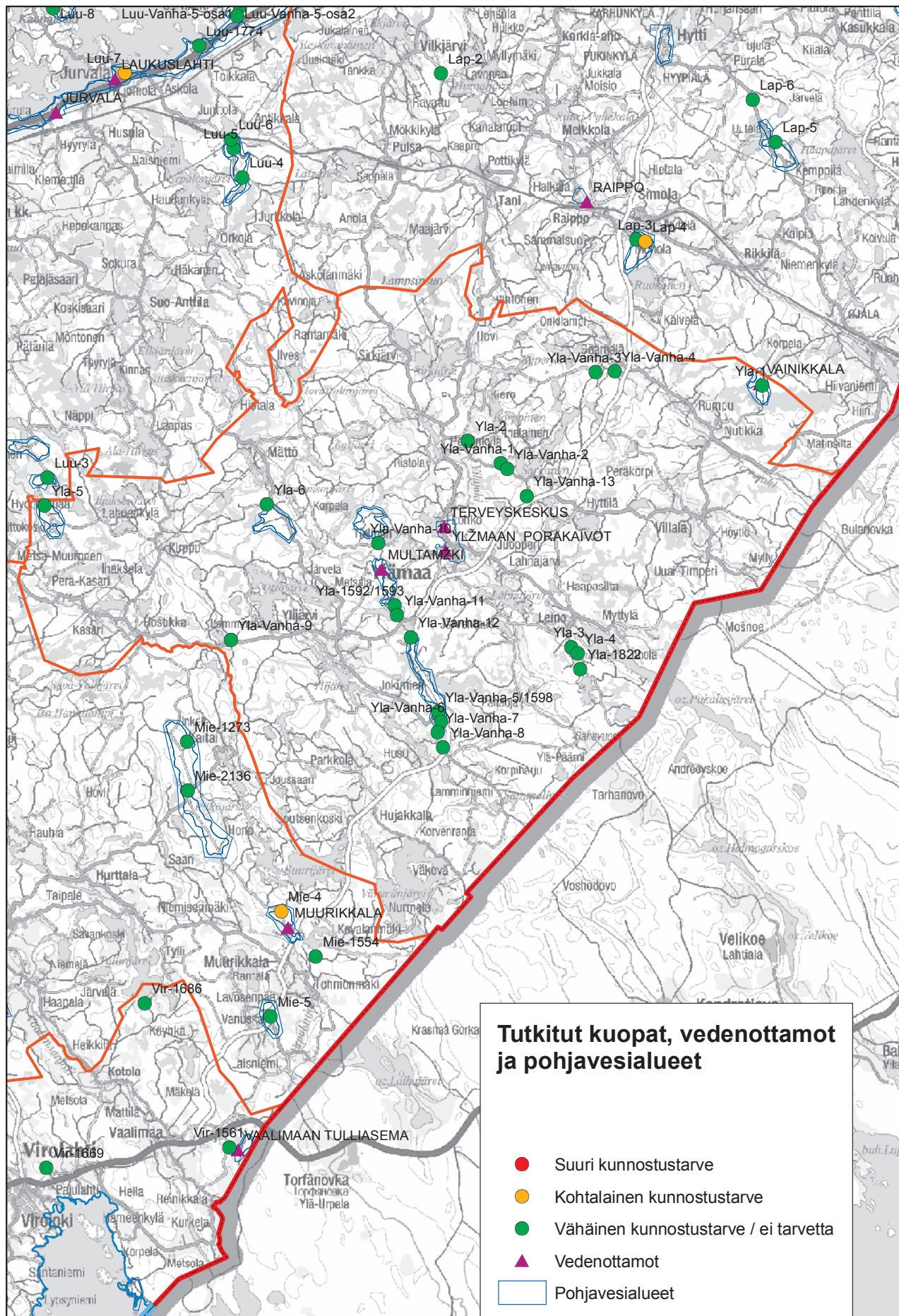

Liite 2a. Tutkittujen kuoppien tutkimustiedot.

Suuri kunnostustarve
Kohtalainen kunnostustarve
Vähäinen kunnostustarve

Kohteiden kunnostustarve

Tunniste	Nimi	Sijainti — muuta	P	I	Tark-pvm	Pv-alue	Pv-lk	Pv-lammi- koita	Kunto	Kunnostustarve	Kasvit/Eläimet
ANJALANKOSKI											
Anj-1	Anjalankoski-1	—	6731501	3483689	17.7.2006	Muhniemi	2	Ei	Jälkihoitamaton	Ei tarvetta	—
Anj-1131	1131	—	6724571	3485713	20.7.2006	Ahvio	2	Ei	Toiminnassa oleva	Rinteiden luiskaus, kasvillisuuden lisäys	—
Anj-1371	1371	—	6742520	3484260	20.7.2006	Takamaa	1	Ei	Toiminnassa oleva	Rinteiden luiskaus	—
Anj-1414	1414	—	6724715	3485776	20.7.2006	Ahvio	2	Ei	Toiminnassa oleva	Rinteiden luiskaus, kasvillisuuden lisäys	Törmäpääsky, peltokierto
Anj-1445	1445	—	6732774	3483404	17.7.2006	Muhniemi	2	Ei	Jälkihoitamaton/ Toiminnassa oleva	Rinteiden luiskaus, siistiminen	—
Anj-1471	1471	—	6748370	3509048	20.7.2006	Ei	0	Ei	Jälkihoitamaton	Ei tarvetta	—
Anj-1517	1517	—	6742460	3484540	20.7.2006	Takamaa	1	On	Toiminnassa oleva	Rinteiden luiskaus, kasvillisuuden lisäys	Outoja pyöreitä jalanjälkiä lammikolla
Anj-1607	1607	—	6755227	3506757	21.7.2006	Kaipainen	1	Ei	Toiminnassa oleva	Rinteiden luiskaus, kasvillisuuden lisäys	Sinisiipiä (2 erilaista)
Anj-2	Anjalankoski-2	—	6731591	3484078	17.7.2006	Muhniemi	2	?	?	?	?
Anj-2012	2012	—	6736707	3492858	21.7.2006	Ei	0	Ei	Jälkihoitamaton	Ei tarvetta	—
Anj-3	Anjalankoski-3	—	6740805	3483230	17.7.2006	Takamaa	1	On	Jälkihoitamaton/ Toiminnassa oleva	Täyttö	Kivitasku, sinisiipiä
Anj-4	Anjalankoski-4	—	6749379	3517229	20.7.2006	Saaramaa	2	Ei	Jälkihoitamaton	Rinteiden luiskaus	—
Anj-5	Anjalankoski-5	—	6749745	3517235	20.7.2006	Saaramaa	2	Ei	Jälkihoitamaton	Rinteiden luiskaus/ Ei tarvetta	—
Anj-50	50	—	6742360	3484300	20.7.2006	Takamaa	1	Ei	Toiminnassa oleva	Rinteiden luiskaus, kasvillisuuden lisäys	Törmäpääsky
Anj-6	Anjalankoski-6	—	6749786	3517117	20.7.2006	Saaramaa	2	Ei	Jälkihoitamaton/ Toiminnassa oleva	Ei tarvetta	—
Anj-7	Anjalankoski-7	—	6749898	3517090	20.7.2006	Saaramaa	2	Ei	Jälkihoitamaton/ Toiminnassa oleva	Ei tarvetta	Sinisiipi
Anj-8	Anjalankoski-8	Pienen metsätien päässä	6754722	3507313	21.7.2006	Kaipainen	1	Ei	Jälkihoitamaton/ Toiminnassa oleva	Rinteiden luiskaus	Sinisiipi, loistokultasiipi
Anj-9	Anjalankoski-9	—	6744618	3499447	21.7.2006	Pihtsalmanmäki	2	Ei	Jälkihoitamaton/ Toiminnassa oleva	Rinteiden luiskaus	Törmäpääsky, sinisiipi
Anj-Karjalankulma	Karjalankulma	—	6741645	3492281	21.7.2006	Karjalankulma/Peräkangas	1	Ei	Jälkihoitamaton	Ei tarvetta	—
Anj-Kelha/Ummeljoki	Kelha/Ummeljoki	—	6738714	3482386	17.7.2006	Ei	0	On	Jälkihoitamaton	Täyttö	Telkanpesiä?

	Tilanne	Romu/jäte	Pilaantuneisuus	Kerroksia	Valokuvat	Kokoarvio m ²	Koko ha	GPS-pisteet	Reunojen_korkeus	Osien lkm	Huom.
	Metsittynyt	Rautaromu-kaappi	Ei todennäköistä	Ei	Anj-1*	900	0,09	602-607	4–5 m	1	–
	Avoin	Ei	Ei todennäköistä	Monipuolinen kuoppa	Anj-1131*	10000	1	775-786	2 m	1	Mahdollisesti opetuskäyttöön? Vuosikerrallisia Hk-Sr-kerroksia
	Avoin / Metsittymässä	Ei	Ei todennäköistä	Ei	Anj-1371*	vaikea sanoa	!	761-765	10 m	Useita	Yhdistyy toisiin kuoppiin, kokoa vaikea sanoa, laaja
	Avoin	Ei	Ei todennäköistä	Vuosikerrallisia Hk-Sr-kerroksia	Anj-1414*	20000	2	ks paperi	5 m	1	–
	Metsittymässä	Tiilenpaloja	Ei todennäköistä	Ei	Anj-1445*	400	0,04	609-614	4 m	1	Pieni
	Metsittymässä	Ei	Ei todennäköistä	Ei	Anj-1471*	400	0,04	802-806	2–3 m	1	Kasvanee itse umpeen
	Avoin	Ei	Ei todennäköistä	Ei	Anj-1517*	vaikea sanoa		761-765	10 m	Useita	Yhdistyy toisiin kuoppiin, kokoa vaikea sanoa, laaja
	Avoin	Ei	Ei todennäköistä	Ei	Anj-1607*	10000	1	834-848	0–15 m	1	Laaja
	Metsittymässä / Metsittynyt	?	?	?	Anj-2*		0	608	?	1	MEHILÄISPÖNTTÖJÄ, ei voi mennä ilman suojavaatteita
	Avoin	Kaatopaikan/jäteaseman takapiha	Ei todennäköistä	Ei	Anj-2012*	60000	6	864	0 m	1	Kaatopaikan takapiha, ei oikea kuoppa
	Metsittymässä	Ei	Ei todennäköistä	Ei	Anj-3*	12000	1,2	626-636	5–7 m	1	Kuopassa ui 3 ahventa
	Avoin	Heinäpaaleja	Ei todennäköistä	Ei	Anj-4*	400	0,04	807-812	5 m	1	Kasvanee itse umpeen jos luiskataan
	Avoin	Ei	Ei todennäköistä	Ei	Anj-5*	1000	0,1	813-818	7–9 m	1	Kasvanee itse umpeen, pohjalla heiniä
	Avoin	Ei	Ei todennäköistä	Ei	Anj-50*	Vaikea sanoa		761-765	10 m	Useita	Yhdistyy toisiin kuoppiin, kokoa vaikea sanoa, laaja
	Metsittynyt	Ei	Ei todennäköistä	Ei	Anj-6*	2500	0,25	819-827	2–10 m	1	Suljettu kivellä ja puomilla
	Metsittynyt	Ei	Ei todennäköistä	Ei	Anj-7*	1500	0,15	828-833	2–4 m	1	Pieni
	Metsittymässä	Ei	Ei todennäköistä	Ei	Anj-8*	900	0,09	849-854	1–7 m	1	Kasvanee itse umpeen
	Metsittymässä	1 ruostunut tynnyri	Ei todennäköistä	Ei	Anj-9*	7000	0,7	855-863	3–7 m	1	Kasvanee itse umpeen, kuopassa pv-putki
	Metsittynyt	Ei	Ei todennäköistä	Ei	Anj-Karjalankulma*	400	0,04	873-876	2 m	1	Lähellä kotitarveotalue, jolla ei kunnostustarvetta, kuvat 4516-4518 rohtovirma-juuri, SARJATULTA lähistöllä
	Metsittynyt	Ei	Ei todennäköistä	Ei	Anj-Kelha-Ummel-joki*	7500	0,75	615-625	1–2 m	2	Alue täynnä ratamosarpioita, vihvilöitä, saroja

Suuri kunnostustarve
Kohtalainen kunnostustarve
Vähäinen kunnostustarve

Kohteiden kunnostustarve

Tunniste	Nimi	Sijainti — muuta	P	I	Tark-pvm	Pv-alue	Pv- lk	Pv-lammi- koita	Kunto	Kunnostustarve	Kasvit/Eläimet	
ANJALANKOSKI												
Anj-Takamaa/ Ummeljoki	Takamaa/Ummeljoki	—	6742365	3484578	20.7.2006	Takamaa	I	Ei	Jälkihoitamaton	Rinteiden luiskaus	—	
Anj-Uutela/ Hirvelä	Uutela/Hirvelä	—	6737793	3502613	20.7.2006	Ei	0	On	Jälkihoitamaton/ Toiminnassa oleva	Rinteiden luiskaus, täyttö	Katinlieko	
ELIMÄKI												
Eli-I	ElimakiI	—	6750404	3476278	5.7.2006	Ei	0	Ei	Jälkihoitamaton	Siistiminen	Keltasauramo	
Eli-I0	ElimakiI0	—	6731469	3469964	6.7.2006	Mettälä	I	Ei	Jälkihoitamaton	Siistiminen	Palokärki	
Eli-I1	ElimakiI1	—	6731184	3469653	6.7.2006	Mettälä	I	Ei	Jälkihoitamaton	Rinteiden luiskaus	—	
Eli-I2	ElimakiI2	—	6729636	3468186	6.7.2006	Mettälä	I	Ei	Jälkihoitamaton	Rinteiden luiskaus	Rohtovirma- juuri, asteri- kasvi, luhta- ja orvontädyke	
Eli-I3	ElimakiI3	—	6729303	3467876	6.7.2006	Mettälä	I	Ei	Jälkihoitamaton/ Toiminnassa oleva	Rinteiden luiskaus, kasvillisuuden lisäys, siistiminen	—	
Eli-I345	I345	—	6729079	3468320	6.7.2006	Mettälä	I	Ei	Jälkihoitamaton	Kasvillisuuden lisäys	—	
Eli-I4	ElimakiI4	—	6730182	3469524	6.7.2006	Mettälä	I	Ei	Jälkihoitamaton	Kasvillisuuden lisäys, siistiminen	Käenkukka	
Eli-I418	I418	—	6729235	3468638	6.7.2006	Mettälä	I	Ei	Muotoiltu	Kasvillisuuden lisäys / Ei tarvetta	—	
Eli-I483	I483	Ei löytynyt	—	—	5.7.2006	—	—	—	—	—	—	
Eli-I5	ElimakiI5	—	6721556	3473933	6.7.2006	Harjunmäki- Korkiaharju	I	Ei	Jälkihoitamaton	Rinteiden luiskaus, muu muotoilu, kasvillisuuden lisäys	Rantakukka?	
Eli-I569	I569	—	6729017	3468666	6.7.2006	Mettälä	I	Ei	Toiminnassa oleva	Rinteiden luiskaus, kasvillisuuden lisäys	—	
Eli-I6	ElimakiI6	Melkein talon pihalla	6721981	3473837	6.7.2006	Harjunmäki- Korkiaharju	I	Ei	Jälkihoitamaton/ Toiminnassa oleva	Rinteiden luiskaus, siistiminen	Suuria suden- korentoja	
Eli-I608	I608	Ei löytynyt	—	—	5.7.2006	Varala-B	—	—	—	—	—	
Eli-I7	ElimakiI7	Autotien mo- lemmin puolin	6725944	3474649	6.7.2006	Harjunmäki- Korkiaharju	I	Ei	Jälkihoitamaton	Rinteiden luiskaus, kasvillisuuden lisäys, täyttö	—	
Eli-I8	ElimakiI8	Talon pihalla	6726771	3474769	6.7.2006	Harjunmäki- Korkiaharju	I	On	Jälkihoitamaton	Kasvillisuuden lisäys, täyttö	Ratamosarpio	
Eli-2	Elimaki2	—	6749496	3475648	5.7.2006	Nappa-B	I	Ei	Muotoiltu	Kasvillisuuden lisäys, siistiminen	—	

	Tilanne	Romu/jäte	Pilaantuneisuus	Kerroksia	Valokuvat	Kokoarvio m ²	Koko ha	GPS-pisteet	Reunojen_ korkeus	Osien lkm	Huom.
	Metsityssä	Ei	Ei todennäköistä	Aallonmerkkejä, ristikerroksia, silittäviä ker- roksia	Anj-Takamaa-Um- meljoki*	1400	0,14	766-774	2 m	1	Pieni
	Metsityssä	Ei	Ei todennäköistä	Ei	Anj-Uutela-Hir- vela*	40000	4	787-801	2–7 m	Useita	Kasvaneet itse umpeen
	Avoin	Betonia, suuria kantoja, rautaroma, rapakiviloh- kareita, jätelau- taa, asfalttia	Mahdollista	Ei	Eli-1*	3000	0,3	194-197	4–8 m	1	Kasvamassa umpeen, kuop- aan pääsy estetty ketjulla
	Metsitynyt	Vähän rautaromia	Ei todennäköistä	Ei	Eli-10*	10000	1	241-246	1–2 m	1	Laaja alue, pohja kostea
	Metsityssä	Heinäpaaleja ja vähän lautoja	Ei todennäköistä	Ei	ei	5000	0,5	275-281	2–5 m	1	Kasvanut osittain umpeen, osittain avoin, pieni
	Metsityssä	1 tynnyrinriekale	Ei todennäköistä	Ei	ei	225	0,0225	282-287	3 m	1	Kenttäkerros valtaamassa kuopan
	Avoin	Metalliromua	Ei todennäköistä	Delta-alue?, paksu kerros hienoja lami- noita	ei	600	0,06	288-293	3 m	1	Kasvaneet itse umpeen, jos reunat luiskataan
	Avoin	Reunalla muovi- roskia	Ei todennäköistä	Ei	ei	14000	1,4	294-302	15 m	1	Lisäämällä kasvukerros kas- vaneet itse umpeen, paljon pieniä puuntaimia
	Metsityssä	7 autonromua, metalliromua, renkaita, lauta- varasto, pieni talo, romuvarasto, pesukone, jää- kaappeja, talon katto	Mahdollista	Ei	Eli-14*	2500	0,25	247-252	2–3 m	1	Pienhkö kuoppa, mutta törkeässä kunnossa
	Avoin	Ei	Ei todennäköistä	Ei	ei	10000	1	303-309	3–4 m	1	–
	–	Ei	–	–	–	–	–	233	–	–	Paikalla oli vain metsittyntä suota
	Metsityssä	1 maatalouskone	–	Aallon- merkkejä, virtakerroksia	Eli-15*	20000	2	253-261	5–20 m	1	Laaja kuoppa
	Avoin	Ei	Ei todennäköistä	Ristikerroksia	ei	40000	4	ei	15 m	1	–
	Avoin	Autoja, öljytyn- nyreitä, renkaita, maatalouskoneita	Mahdollista	Ei	ei	pieni	–	262-267	2–6 m	1	–
	–	–	–	–	–	–	–	224-225	–	–	Paikalla murskaamo, ei näyttänyt ottoalueelta
	Avoin	Ei	Ei todennäköistä	Ei	ei	200	0,02	268-274	2–3 m	2	–
	Avoin	2 laituria (uima- lampi)	Mahdollista	Ei	ei	200	0,02	ei	1–2 m	1	Levää, sammakoita, vesikirp- puja, kuopassa uidaan
	Avoin	Jääkaappeja, spraypulloja, be- tonirenkaita, liesi, akku, roskia	Mahdollista	Ei	Eli-2*	10000	1	198-203	0–2 m	1	Melko matala kuoppa

Suuri kunnostustarve
Kohtalainen kunnostustarve
Vähäinen kunnostustarve

Kohteiden kunnostustarve

Tunniste	Nimi	Sijainti — muuta	P	I	Tark-pvm	Pv-alue	Pv-lk	Pv-lammi-koita	Kunto	Kunnostustarve	Kasvit/Eläimet
ELIMÄKI											
Eli-3	Elimaki3	—	6748919	3475605	5.7.2006	Nappa-B	1	On	Muotoiltu	Kasvillisuuden lisäys, täyttö	Pohjalla lammi- mikko, jossa kasvaa kaislaa ja osmankäämiä. Linnut saattavat pesiä siellä (työtyöhyppä?)
Eli-5	Elimaki5	—	6745246	3482235	5.7.2006	Varala-B	2	Ei	Jälkihoitamaton	Siistiminen	—
Eli-6	Elimaki6	Pitää ajaa pihojen läpi	6746597	3478964	5.7.2006	Ei	0	Ei	Toiminnassa oleva (kotiotto)	Ei tarvetta	—
Eli-7	Elimaki7	—	6744356	3481756	5.7.2006	Varala-B	2	On	Jälkihoitamaton	Kasvillisuuden lisäys, täyttö	Erlaisia vesikasveja, isovesiherne
Eli-8	Elimaki8	—	6744297	3481650	5.7.2006	Varala-B	2	Ei	Jälkihoitamaton	Kasvillisuuden lisäys	—
Eli-9	Elimaki9	—	6731832	3470216	6.7.2006	Mettala	1	Ei	Jälkihoitamaton	Rinteiden luiskaus, muu muotoilu, kasvillisuuden lisäys	—
Eli-Vanha-1	Elimaki-Vanha-1	Autolla ei pääse kuoppaan, tie kaivettu rikki	6745068	3483127	20.7.2006	Varala-A	1	On	Jälkihoitamaton	Rinteiden luiskaus, täyttö	—
Eli-Vanha-5-alue1	Elimaki-Vanha-5-alue1	—	6723705	3473912	17.7.2006	Harjunmäki-Korkiaharju	1	On	Jälkihoitamaton/ Toiminnassa oleva	Rinteiden luiskaus, kasvillisuuden lisäys, täyttö, siistiminen	—
Eli-Vanha-5-alue2	Elimaki-Vanha-5-alue2	—	6723510	3473881	17.7.2006	Harjunmäki-Korkiaharju	1	On	Jälkihoitamaton/ Toiminnassa oleva	Siistiminen	—
HAMINA											
Ham-1	Haminal	—	6715111	3507559	24.8.2006	Ruissalo-B	1	On	Jälkihoitamaton	Rinteiden luiskaus, täyttö, siistiminen	Sinisiipi
Ham-1054	1054	Keskellä tietä/ autotie menee läpi	6725443	3521686	28.8.2006	Onkamaa	2	Ei	Toiminnassa oleva	Rinteiden luiskaus, kasvillisuuden lisäys, siistiminen	Törmäpääskyjen pesiä
Ham-1148	1148	—	6741463	3518848	28.8.2006	Letkonkangas	2	Ei	Muotoiltu	Ei tarvetta	—
Ham-1328	1328	—	6719091	3502029	28.8.2006	Neuvoton	1	Ei	Toiminnassa oleva	Rinteiden luiskaus, kasvillisuuden lisäys, siistiminen	—
Ham-1330	1330	—	6741722	3515658	28.8.2006	Ei	0	Ei	Toiminnassa oleva	Rinteiden luiskaus, siistiminen	—
Ham-1363	1363	—	6724541	3512421	28.8.2006	Myllykylä	1	Ei	Toiminnassa oleva	Rinteiden luiskaus, kasvillisuuden lisäys	—
Ham-1470	1470	—	6729480	3514187	28.8.2006	Ei	0	Ei	Toiminnassa oleva	Rinteiden luiskaus, kasvillisuuden lisäys, siistiminen	Törmäpääskyjen pesiä, suuri haukka
Ham-1625	1625	—	6721065	3515400	28.8.2006	Ei	0	Ei	Muotoiltu / Toiminnassa oleva	Ei tarvetta	Kuopassa n. 30 x 40 cm pesäkolo, ampiaisten koloja seinämissä

	Tilanne	Romu/jäte	Pilaantuneisuus	Kerroksia	Valokuvat	Kokoarvio m ²	Koko ha	GPS-pisteet	Reunojen_ korkeus	Osien lkm	Huom.
	Metsitymässä	Metallirohua	Ei todennäköistä	Ei	Eli-3*	30000	3	204-213	1–2 m	1	Ei mikään tyypillinen sora-kuoppa, reunoilla savea
	Metsittynt	Rautaromua	Ei todennäköistä	Ei	Eli-5*	2500	0,25	219-233	4 m	1	Pieni, pohjalla kosteaa (sammalia), puita ja kenttäkerros
	Avoin	Vähän lautoja, 1 tynnyri	Ei todennäköistä	Ei	Eli-6*	300	0,03	214-218	matala	1	Pieni, siisti kuoppa
	Metsitymässä	Ei	Ei todennäköistä	Aallonmerkkejä	Eli-7*	900	0,09	226-231	3 m	1	Eläinten juomapaikka (hirvi)
	Avoin	Ei	Ei todennäköistä	Ei	Eli-8*	225	0,0225	232	2 m	1	Pieni kuoppa
	Avoin	Ei	—	Karkeita massiivisia kerroksia	Eli-9*	30 x 10, 20 x 15, 30 x 10 m	0,09	234-240	2 m	3	Kolme pientä kuoppaa, karkea harju/drumliiniydin näkyvissä
	Metsittynt	Lasten leikkimökkejä laudoista	Ei todennäköistä	Ei	Eli-Vanha-1*	40000	4	748-760	3–7 m	Useita	2 pv-lampea, joissa ratamosarpiota ja levää
	Metsitymässä	Välppiä	Ei todennäköistä	Ei	Eli-Vanha-5-alue1*	10000	1	579-592	2–10 m	1	Suljettu puomilla, ampumaratatoimintaa
	Metsitymässä	Betoniputkia	Ei todennäköistä	Ei	Eli-Vanha-5-alue2*	1500	0,15	593-601	2 m	1	Ei puomia, kasvaa itse umpeen
	Metsitymässä / Metsittynt	Roskia, muoviva, autonrengas, kanistereita, öljyä veden pinnalla	Mahdollista	Ei	Ham-1*	120000	12	1-24	5–10 m	2	Useita pv-lampia, jotka paikoin yli 1 m syviä, öljyä pv-lammikon pinnalla, kuoppa todella törkeässä kunnossa
	Avoin	3 dieselöljytynnyriä (tyhjiä) ruostumassa, roskia, muoviva, styroksia	Ei todennäköistä	Upeita aallonmerkkejä, monia eri tyyppisiä	Ham-1054*	10500	1,05	84-90	2–4 m	1	Kaivettu syvälle, pohja kostea, kasvaa osmankäämiä ja kaisloja
	Metsitymässä	Ei	Ei todennäköistä	Ei	Ham-1148*	4900	0,49	116-121	2–3 m	1	—
	Avoin	Kanistereita, autonosa, roskia	Ei todennäköistä	Ei	Ham-1328*	14000	1,4	49-56	4–5 m	1	—
	Avoin / Metsitymässä	Pari kanisteria	Ei todennäköistä	Ei	Ham-1330*	3500	0,35	-	3–5 m	1	—
	Avoin / Metsitymässä	Ei	Ei todennäköistä	Ei	Ham-1363*	15000	1,5	111-115	3–4 m	1	—
	Avoin	Vähän roskia, ruostuvia koneosia, betonikapaleita	Ei todennäköistä	Monenlaisia aallonmerkkejä	Ham-1470*	125000	12,5	91-110	2–3 m	Useita	Kaivettu syvälle, kasvaa osmankäämiä ja kaisloja
	Metsitymässä / Metsittynt	Ei	Ei todennäköistä	Aallonmerkkejä	Ham-1625*	45000	4,5	74-83	2–4 m	Useita	—

Suuri kunnostustarve
Kohtalainen kunnostustarve
Vähäinen kunnostustarve

Kohteiden kunnostustarve

Tunniste	Nimi	Sijainti — muuta	P	I	Tark-pvm	Pv-alue	Pv- lk	Pv-lammi- koita	Kunto	Kunnostustarve	Kasvit/Eläimet	
HAMINA												
Ham-1626	1626	—	6724431	3521870	28.8.2006	Ei	0	Ei	Toiminnassa oleva	Rinteiden luiskaus, kasvillisuuden lisäys, siistiminen	—	
Ham-1856	1856	—	6714805	3518884	28.8.2006	Honkaniemenkangas	2	Ei	Muotoiltu / Toiminnassa oleva	Rinteiden luiskaus, kasvillisuuden lisäys, siistiminen	—	
Ham-1858	1858	—	6715081	3504695	24.8.2006	Ei	0	Ei	Muotoiltu	Kasvillisuuden lisäys	—	
Ham-1859	1859	—	6716678	3503683	24.8.2006	Ei	0	Ei	Muotoiltu	Kasvillisuuden lisäys, siistiminen	—	
Ham-1957	1957	—	6718848	3506969	24.8.2006	Ei	0	Ei	Jälkihoitamaton/ Toiminnassa oleva	Rinteiden luiskaus, muu muotoilu, kasvillisuuden lisäys, siistiminen	—	
Ham-1963	1963	—	6715450	3509217	24.8.2006	Ei	0	Ei	Muotoiltu	Kasvillisuuden lisäys	—	
Ham-2	Hamina2	—	6715178	3518625	28.8.2006	Honkaniemenkangas	2	Ei	Toiminnassa oleva (kotiotto)	Siistiminen / Ei tarvetta	—	
Ham-2156	2156	Alueelle ei saa mennä, työmaa	6715366	3504349	24.8.2006	Ei	0	Ei	Toiminnassa oleva	Kasvillisuuden lisäys	—	
Ham-2276/ 1546/923/ 2129/2145*	2276/1546/ 923/2129/ 2145	—	6731522	3509284	28.8.2006	Luomakangas	2	Ei	Muotoiltu / Toiminnassa oleva	Rinteiden luiskaus, kasvillisuuden lisäys	—	
Ham-2324	2324	—	6715965	3509051	24.8.2006	Ei	0	Ei	Muotoiltu	Kasvillisuuden lisäys	—	
Ham-3	Hamina3	—	6735490	3508318	28.8.2006	Palannekangas	2	Ei	Toiminnassa oleva	Rinteiden luiskaus, kasvillisuuden lisäys	—	
Ham-920	920	—	6718821	3507339	24.8.2006	Ruissalo-A	1	Ei	Toiminnassa oleva	Kasvillisuuden lisäys	—	
IITTI												
lit-1	litti-1	—	6775412	3455226	10.7.2006	Vuolenkoski	1	Ei	Jälkihoitamaton	Rinteiden luiskaus	Kelta-apila (HARVINAIS-TUNUT)	
lit-1176	1176	—	6775191	3451900	10.7.2006	Vuolenkoski	1	Ei	Muotoiltu / Toiminnassa oleva	Kasvillisuuden lisäys	Ruusuoho, jänönsara, ruusumalva	
lit-1254	1254	—	6763645	3471155	14.7.2006	Korkeamäki-A	2	Ei	Jälkihoitamaton/ Toiminnassa oleva	Rinteiden luiskaus, kasvillisuuden lisäys	Törmäpääsky, peltopahkamo, rantakukka	
lit-1293	1293	—	6748910	3470000	17.7.2006	Ei	0	Ei	Jälkihoitamaton/ Toiminnassa oleva	Rinteiden luiskaus / Ei tarvetta	Sinisiipiä	
lit-1392	1392	—	6775783	3451861	10.7.2006	Vuolenkoski	1	Ei	Muotoiltu	Kasvillisuuden lisäys, siistiminen	—	
lit-141	141	—	6775263	3452522	10.7.2006	Vuolenkoski	1	Ei	Jälkihoitamaton	Rinteiden luiskaus, kasvillisuuden lisäys	—	
lit-1480	1480	—	6752535	3469715	17.7.2006	Tillola	1	Ei	Muotoiltu / Toiminnassa oleva	Rinteiden luiskaus, kasvillisuuden lisäys, siistiminen	Törmäpääskyjä	

	Tilanne	Romu/Jäte	Pilaantuneisuus	Kerroksia	Valokuvat	Kokoarvio m ²	Koko ha	GPS-pisteet	Reunojen korkeus	Osien lkm	Huom.
	Avoin	Roskaa, kodinkoneita lähistöllä	Ei todennäköistä	Laminaarisia virtakerroksia	Ham-1626*	14000	1,4	—	2–3 m	1	Kuopassa useita traktoreita
	Avoin / Metsityssä	Auton osia, kanistereita, autonrenkaita, muovi- ja metalliromua, huonekaluja, roskia	Mahdollista	Ei	Ham-1856*	100000	10	57-68	2–5 m	2	Aluella poltettu autoja sekä roskia, pohja aika matala, kosteahko, osittain kallioon asti kaivettu, kuopassa ammuskelua --> hauleja?
	Avoin	Vähän metalliromua	Ei todennäköistä	Ei	Ham-1858*	15000	1,5	36-41	1–2 m	1	Maa kovaa ja savista
	Avoin	Roskia	Ei todennäköistä	Ei	Ham-1859*	7000	0,7	42-48	0–4 m	1	Kallionottoa, ei varsinaisesti sorakuoppa
	Avoin	Dieselöljytynnyreitä	Mahdollista	Ei	Ham-1957*	4000	0,4	27-35	1–3 m	1	Kaivettu paikoin kallioon asti
	Avoin	Alueen laidalla kulkee junarata, alueella säilytetään kontteja yms.	Mahdollista	Ei	Ham-1963*	105000	10,5	—	0 m	1	Aidattu. Alueelle ei saa mennä.
	Metsittynyt	Vähän metalliromua ja haulikon hylsyjä	Ei todennäköistä	Ei	Ham-2*	10000	1	69-73	2–4 m	1	Kasvanut lähes umpeen, pohja matalalla, kosteaa
	Avoin	Ei	Ei todennäköistä	Ei	Ham-2156*	15000	1,5	—	1 m	1	Kallionottoa, ei varsinaisesti sorakuoppa
	Avoin / Metsityssä	Ei	Ei todennäköistä	Ei	Ham-2276/1546/ 923/ 2129/2145*	150000	15	—	6-10 m	2	Valtava kuoppa
	Avoin	Ei	Ei todennäköistä	Ei	Ham-2324*	100000	10	25	0 m	1	Kuopan laidalla junarata.
	Avoin	Ei	Ei todennäköistä	Ei	Ham-3*	40000	4	—	3–7 m	1	—
	Avoin	Ei	Ei todennäköistä	Ei	Ham-920*	40000	4	—	1–2 m	1	Kuoppa pölyää tuulella paljon
	Metsityssä	Ei	Ei todennäköistä	Massiivista soraa	lit-1*	400	0,04	372-378	4 m	1	Kasvanut osittain umpeen, pieni
	Avoin	Rautaromua, lautoja, metalliverkkoa	Ei todennäköistä	Ei	lit-1176*	10000	1	357-365	4–6 m	1	Laaja
	Avoin	Ei	Ei todennäköistä	Monipuolinen, opetuskäyttöön?	lit-1254*	30000	3	441-454	20 m	Useita	Aika hyvässä kunnossa
	Avoin	Ei	Ei todennäköistä	Ei	lit-1293*	1000	0,1	560-569	4 m	1	Kasvaa itse umpeen
	Avoin	Metallirojua pohjalla	Mahdollista	Ei	lit-1392*	7500	0,75	342-347	5 m	1	Melko siisti, rinteet luiskattu
	Avoin / Metsityssä	Ei	Ei todennäköistä	Karkeita kerroksia	lit-141*	10000	1	337-341	10–12 m	1	Rinteiden luiskauksen jälkeen kasvanee itse umpeen
	Avoin	Autonrenkaita, metalli- ja muoviromua	Ei todennäköistä	Karkeiden ja hienojen kerrosten vuorottelua	lit-1480*	5000	0,5	545-554	7–8 m	1	Kuopassa paljon lohkaraita, hoidettaneen kuntoon

Suuri kunnostustarve
Kohtalainen kunnostustarve
Vähäinen kunnostustarve

Kohteiden kunnostustarve

Tunniste	Nimi	Sijainti — muuta	P	I	Tark-pvm	Pv-alue	Pv-lk	Pv-lammi-koita	Kunto	Kunnostustarve	Kasvit/Eläimet	
IITTI												
lit-1502	1502	Paikalle ei pääse autolla	6754424	3467426	11.7.2006	Arola	I	Ei	Muotoiltu	Ei tarvetta	-	
lit-1570	1570	Ei löytynyt	—	—		—	-					
lit-1571	1571	—	6759733	3457574	11.7.2006	Ei	0	Ei	Toiminnassa oleva	Rinteiden luiskaus, siistiminen	—	
lit-1572	1572	—	6754065	3472213	14.7.2006	Ruokosuo	I	Ei	Jälkihoitamaton	Siistiminen	Sinisiipi' (rusko-/ketosinisiipi)	
lit-1605	1605	—	6752527	3469896	14.7.2006	Tillola	I	Ei	Jälkihoitamaton	Rinteiden luiskaus, kasvillisuuden lisäys, siistiminen		
lit-1606	1606	—	6753765	3472603	14.7.2006	Ruokosuo	I	On	Osittain jälkihoitettu / Toiminnassa oleva	Täyttö / Ei tarvetta	Sinisiipiä, törmäpääskyjä	
lit-1631	1631	—	6752145	3470968	14.7.2006	Ei	0	Ei	Toiminnassa oleva	Rinteiden luiskaus, kasvillisuuden lisäys	Sinisiipi	
lit-1800	1800	—	6775698	3452191	10.7.2006	Vuolenkoski	I	Ei	Muotoiltu / Toiminnassa oleva	Muu muotoilu, kasvillisuuden lisäys	Metsävirna	
lit-1902	1902	—	6756696	3456335	11.7.2006	Mankala	2	Ei	Jälkihoitamaton/Toiminnassa oleva	Rinteiden luiskaus, kasvillisuuden lisäys	Törmäpääskyjä	
lit-2	litti-2	—	6754415	3464496	11.7.2006	Kausala	I	Ei	Jälkihoitamaton	Siistiminen	—	
lit-2078	2078	—	6752619	3469623	17.7.2006	Tillola	I	Ei	Muotoiltu / Toiminnassa oleva	Rinteiden luiskaus, kasvillisuuden lisäys, siistiminen	Törmäpääskyjä	
lit-3	litti-3	Lähellä pistettä 1502	6754314	3467746	11.7.2006	Arola	I	Ei	Muotoiltu / Jälkihoitamaton	Ei tarvetta	—	
lit-4	litti-4	—	6764272	3471182	14.7.2006	Korkeamäki-A	2	Ei	Jälkihoitamaton/Toiminnassa oleva	Rinteiden luiskaus, kasvillisuuden lisäys, siistiminen	Ukontulikukka	
lit-5	litti-5	—	6760871	3470263	14.7.2006	Lyöttälä-B	I	Ei	Jälkihoitamaton	Rinteiden luiskaus, kasvillisuuden lisäys, siistiminen	Sinisiipi, tumma-/metsäpapurikko	
lit-6	litti-6	—	6755343	3454470	20.7.2006	Hiisiö	I	Ei	Jälkihoitamaton	Rinteiden luiskaus	—	
lit-995	995	—	6754343	3472214	14.7.2006	Ruokosuo	I	Ei	Toiminnassa oleva	Rinteiden luiskaus, kasvillisuuden lisäys	—	
lit-7	litti-7	Mäen päällä	6775388	3453839	10.7.2006	Vuolenkoski	I	Ei	Jälkihoitamaton	Rinteiden luiskaus, siistiminen	—	
lit-8	litti-8	—	6760189	3464964	11.7.2006	Ei	0	Ei	Jälkihoitamaton/Toiminnassa oleva	Rinteiden luiskaus, kasvillisuuden lisäys	—	
lit-9	litti-9	—	6762955	3452746	10.7.2006	Veljestenharju	2	Ei	Jälkihoitamaton	Ei tarvetta	—	
lit-10	litti-10	—	6752046	3471815	14.7.2006	Ei	0	Ei	Jälkihoitamaton	Kasvillisuuden lisäys, siistiminen	—	

	Tilanne	Romu/jäte	Pilaantuneisuus	Kerroksia	Valokuvat	Kokoarvio m ²	Koko ha	GPS-pisteet	Reunojen korkeus	Osien lkm	Huom.
	Metsityssä	Ei	Ei todennäköistä	Ei	lit-1502*	2500	0,25	423-428	5m	1	Kasvanee itse umpeen
								356?			
	Avoin / Metsittynt	Öljykanistereita, kärry, polttopuuta	Mahdollista	"Harjun poikki-leikkaus?"	lit-1571*	10000	1	391-396	2–8 m	1	Vanhempi osa metsittynt, uudessa kotitarveottoa
	Metsityssä	Auto poltetu ja revitty kuoppaan, metallia, lasia, kanistereita, autonrenkaita	Mahdollista	Ei	lit-1572*	2800	0,28	473-482	2 m	1	Kuoppaan pääsy pitäisi estää, kasvanee itse umpeen
	Metsityssä	Ampumaratajätettä, maa täynnä haulikon hauloja	Mahdollista	Aallonmerkkejä, load structures	lit-1605*	50000	5	526-544	2–10 m	Useita	Hauloja todella paljon, tynnyreitä, puuhökelöitä, savikiekonkappaleita, maata pitäisi ehkä poistaa, AM-MUSKELUA
	Avoin / Metsityssä	Ei	Ei todennäköistä	Monipuolinen	lit-1606*	350000	35	483-504	10–25 m	Useita	Suuri kuoppa, mutta traktorikusi asiallinen ja vastuuntuntoinen, kuopassa myyriä ja rottia
	Avoin	Ei	Ei todennäköistä	Ei	lit-1631*	15000	1,5	519-525	0–20 m	1	Lähinnä kivenottoa
	Avoin	Betoniputkia kuopan reunalla	Ei todennäköistä	Ei	lit-1800*	20000	2	348-355	3–5 m	1	–
	Avoin	Ei	Ei todennäköistä	Ei	lit-1902*	14000	1,4	383-390	15 m	1	Vieressä junarata, kunnostus tärkeää, laaja alue
	Metsityssä	Romulautaa, muovinpaloja	Ei todennäköistä	Ei	lit-2*	-		415-422	2 m	1	Lasten motocross-metsässä
	Avoin	Ei	Ei todennäköistä	Ei	lit-2078*	80000	8	555-559	10–14 m	1	Hoidettaneen kuntoon omistajan toimesta
	Metsityssä	Ei	Ei todennäköistä	Ei	lit-3*	2500	0,25	-	5–7 m	1	Kasvanee itse umpeen
	Avoin	Kantoja, lautoja, ruostunut laite, muovia	Ei todennäköistä	Massiivisia Hk-Sr-kerroksia	lit-4*	10000	1	429-440	2–20 m	1	Laaja
	Metsityssä	Vene, 4 autonromua, renkaita, jätelautaa, jääkaappeja/pesukoneita, metalli- ja muovirohua, muovimattoja, tumma tuhkamais-ta jätettä	Mahdollista	Ei	lit-5*	7500	0,75	455-462	2 m	1	Törkeässä kunnossa
	Metsityssä	Ei	Ei todennäköistä	Ei	lit-6*	1500	0,15	741-747	2–7 m	1	–
	Avoin	Ei	Ei todennäköistä	Risti-/virtakerroksia	lit-995*	40000	4	–	15 m	1	Soranotto ja murskaus käynnissä
	Metsityssä	Betonikappaleita, rautaromua, välppä	Ei todennäköistä	Vuodenaikais-kerroksia, karkeasta hienoon	lit-7*	20000	2	366-371	7–9 m	1	Kasvanee itse umpeen, jos luiskataan
	Avoin	Ei	Ei todennäköistä	Ei	lit-8*	800	0,08	403-408	2–5 m	1	–
	Metsittynt	Ei	Ei todennäköistä	Ei	lit-9*	400	0,04	317-321	4 m	1	Kasvanut umpeen
	Avoin / Metsittynt	Lautoja, rautaromua	Ei todennäköistä	Ei	lit-10*	75000	7,5	505-518	5–7 m	Useita	Alueella motocross-rata, radan kohdalla ei kasvillisuutta

Suuri kunnostustarve
Kohtalainen kunnostustarve
Vähäinen kunnostustarve

Kohteiden kunnostustarve

Tunniste	Nimi	Sijainti — muuta	P	I	Tark-pvm	Pv-alue	Pv-lk	Pv-lammi-koita	Kunto	Kunnostustarve	Kasvit/Eläimet	
IITTI												
lit-11	litti-11	—	6770412	3454873	10.7.2006	Ei	0	Ei	Jälkihoitamaton/ Toiminnassa oleva	Rinteiden luiskaus	—	
lit-12	litti-12	—	6761169	3450397	10.7.2006	Ei	0	Ei	Jälkihoitamaton/ Toiminnassa oleva	Rinteiden luiskaus, siistiminen	—	
lit-13	litti-13	—	6757611	3467273	11.7.2006	Radansuu	1	Ei	Jälkihoitamaton	Kasvillisuuden lisäys, siistiminen	—	
lit-14	litti-14	Kuoppaan vaikea päästä, ei autolla	6775040	3452132	10.7.2006	Vuolenkoski	1	Ei	Jälkihoitamaton	Ei tarvetta	—	
lit-15	litti-15	—	6760818	3463128	11.7.2006	Ei	0	Ei	Jälkihoitamaton	Ei tarvetta	—	
lit-16	litti-16	—	6760531	3470924	14.7.2006	Lyöttilä-A	1	On	Jälkihoitamaton	Kasvillisuuden lisäys, täyttö?	Törmäpääsky, karhunköynnös, sitruuna- perhonen, ratamosarpio	
lit-17	litti-17	—	6746859	3468697	17.7.2006	Ei	0	Ei	Jälkihoitamaton	Rinteiden luiskaus/ Ei tarvetta	Lehtohorsma	
lit-18	litti-18	—	6775146	3452160	10.7.2006	Vuolenkoski	1	Ei	Jälkihoitamaton	Kasvillisuuden lisäys	—	
lit-19	litti-19	—	6775013	3452213	10.7.2006	Vuolenkoski	1	Ei	Jälkihoitamaton	Rinteiden luiskaus, kasvillisuuden lisäys	—	
IMATRA												
Ima-1	Imatra-1	—	6783511	3595396	21.8.2006	Korvenkanta	2	Ei	Jälkihoitamaton	Ei tarvetta	—	
Ima-1709	1709	—	6785872	3602640	21.8.2006	Ei	0	Ei	Muotoiltu / Toiminnassa oleva	Rinteiden luiskaus, kasvillisuuden lisäys	—	
Ima-1879	1879	—	6778474	3597080	21.8.2006	Ei	0	Ei	Toiminnassa oleva	Rinteiden luiskaus, kasvillisuuden lisäys, siistiminen	—	
Ima-1880	1880	—	6781801	3594683	21.8.2006	Ei	0	Ei	Muotoiltu	Siistiminen	Sinisiipi	
Ima-1881	1881	—	6795854	3600651	21.8.2006	Vesioronkangas	1	Ei	Toiminnassa oleva	Rinteiden luiskaus, kasvillisuuden lisäys	—	
Ima-1882	1882	—	6778431	3597496	21.8.2006	Ei	0	Ei	Toiminnassa oleva	Rinteiden luiskaus	—	
Ima-1883	1883	Kuoppaan ei pääse, firmojen yksityis- alueella, suljettu por- tilla	—	—	21.8.2006	—	—	—	—	—	—	
Ima-2	Imatra-2	—	6782048	3596181	21.8.2006	Korvenkanta	2	Ei	Jälkihoitamaton	Siistiminen	—	
Ima-3	Imatra-3	—	6785790	3602955	21.8.2006	Ei	0	On	Jälkihoitamaton	Rinteiden luiskaus, täyttö	—	

	Tilanne	Romu/jäte	Pilaantuneisuus	Kerroksia	Valokuvat	Kokoarvio m ²	Koko ha	GPS-pisteet	Reunojen_ korkeus	Osien lkm	Huom.
	Metsitymässä	Ei	Ei todennäköistä	Massiivista sora, vuodenaikaiskerroksia	lit-11*	100	0,01	379-382	6 m	1	Hyvin pieni, kotitarveotto
	Metsitymässä	Ei	Ei todennäköistä	Aallonmerkkejä, ristikerroksia, vuorottelevia kark. ja hienorak.	lit-12*	3000	0,3	310-316	2–6 m	1	Osin kasvanut täyteen eikä käytössä, osin avoin ja käytössä
	Avoin	Lautoja ja muovia	Ei todennäköistä	Ei	lit-13*	300	0,03	409-414	1 m	1	Golfkentän vieressä
	Metsitty	Ei	Ei todennäköistä	Ei	lit-14*	400	0,04	328-330	10 m	1	Kasvanut umpeen, lähellä hautausmaata
	Metsitty	Ei	Ei todennäköistä	Ei	lit-15*	200	0,02	397-402	2 m	1	—
	Metsitymässä	Ei	Ei todennäköistä	Ei	lit-16*	7500	0,75	463-472	2–3 m	3	Pohjavesilammikoissa levää, sammakoita, vesikirppuja
	Metsitymässä	Ei	Ei todennäköistä	Ei	lit-17*	1600	0,16	570-578	4–6 m	1	Kasvaa itse umpeen
	Metsitymässä	Muovisanko	Ei todennäköistä	Ei	lit-18*	20000	2	331-336	10 m	1	Rinteet metsittyneet
	Avoin	Autonrenkas, haudattua rautaromua, 2 polkupyörää	Ei todennäköistä	Ei	lit-19*	5000	0,5	322-327	10 m	1	Hieman kasveja ja puita
	Metsitty	1 maalipurkki, 1 tietokoneen monitori	Ei todennäköistä	Ei	Ima-1*	3500	0,35	408-418	2–4 m	1	—
	Avoin / Metsitymässä	1 auto, 1 ruostunut välppä	Ei todennäköistä	Lineaarisia KHK-HHK-KSr-kerroksia	Ima-1709*	100 x 50 ja 70 x 40 m	7,8	479-493	2–5 m	2	—
	Avoin / Metsitymässä	Roskia, rautaromua	Ei todennäköistä	Ei	Ima-1879*	50 x 30 ja 50 x 50 m	4	446-458	2–6 m	2	Lähellä lentää haukkoja
	Metsitty	Paljon metalli- ja muoviromua, öljytynnyri	Mahdollista	Ei	Ima-1880*	40000	4	426-445	2–5 m	1	Kuopassa mehiläiskennoja (käytössä!), reunat vielä avoimet mutta kuopan pohja metsittyneet hyvin
	Avoin	Ei	Ei todennäköistä	Ei	Ima-1881*	30000	3	494-511	8–10 m	1	Pääsy kuoppaan estetty
	Avoin	Ei	Ei todennäköistä	Ei	Ima-1882*	7500	0,75	459-472	2–6 m	1	Rajavyöhykkeellä (kuoppaan ei saisi mennä)
	—	—	—	—	—	—	—	—	—	—	—
	Metsitymässä	Autonrenkas, betonikappaleita, muovipressua	Ei todennäköistä	Ei	Ima-2*	900	0,09	419-425	2–12 m	1	Kuoppa suljettu betonikappaleilla
	Metsitymässä	1 kanisteri	Ei todennäköistä	Ei	Ima-3*	15000	1,5	473-478	0–7 m	1	Pv-lammessa levää ja vesikasveja

Suuri kunnostustarve
Kohtalainen kunnostustarve
Vähäinen kunnostustarve

Kohteiden kunnostustarve

Tunniste	Nimi	Sijainti — muuta	P	I	Tark-pvm	Pv-alue	Pv- lk	Pv-lammi- koita	Kunto	Kunnostustarve	Kasvit/Eläimet	
IMATRA												
Ima-4	Imatra-4	Moottori- teiden välissä	6795938	3601403	21.8.2006	Vesioronkangas	1	Ei	Muotoiltu	Ei tarvetta	—	
Ima-5	Imatra-5	Metsätien päässä, ei pääse autolla	6791011	3597039	21.8.2006	Vuoksenniska	3	Ei	Muotoiltu	Siistiminen	—	
JAALA												
Jaa-1	Jaala1	—	6790809	3474251	2.8.2006	Ristikangas	2	Ei	Muotoiltu	Ei tarvetta	Sinisiipiä, suo- hopeatäplä?	
Jaa-1298	1298	—	6779334	3473103	4.8.2006	Multamäki	2	Ei	Toiminnassa oleva	Rinteiden luiskaus, kasvillisuuden lisäys	Rantakukka ja luhtavuohen- nokka	
Jaa-1518	1518	—	6780667	3472840	2.8.2006	Multamäki	2	Ei	Toiminnassa oleva	Rinteiden luiskaus, kasvillisuuden lisäys	Sinisiipiä	
Jaa-1762	1762	—	6772619	3470288	4.8.2006	Ei	0	Ei	Toiminnassa oleva	Rinteiden luiskaus, kasvillisuuden lisäys, siistiminen	Törmä- pääskyjä	
Jaa-1763	1763	—	6772602	3470094	4.8.2006	Ei	0	Ei	Toiminnassa oleva	Rinteiden luiskaus, kasvillisuuden lisäys, siistiminen	—	
Jaa-1892	1892	—	6771739	3470259	4.8.2006	Ruhmaanharju	1	Ei	Muotoiltu	Siistiminen	—	
Jaa-2	Jaala2	—	6790420	3474232	2.8.2006	Ristikangas	2	Ei	Muotoiltu	Ei tarvetta	Sinisiipi (lehto- sinisiipi?)	
Jaa-2180	2180	—	6780578	3473090	2.8.2006	Multamäki	2	Ei	Muotoiltu	Rinteiden luiskaus, siistiminen	Törmä- pääskyjä lähistöllä	
Jaa-2331	2331	—	6795023	3474634	2.8.2006	Rasanharju	2	Ei	Toiminnassa oleva	Rinteiden luiskaus	Sinisiipi (lehto- sinisiipi?)	
Jaa-3	Jaala3	—	6783140	3473430	2.8.2006	Hartola	2	Ei	Toiminnassa oleva (kotiotto)	Rinteiden luiskaus, kasvillisuuden lisäys	—	
Jaa-4	Jaala4	—	6779568	3472941	4.8.2006	Multamäki	2	Ei	Jälkihoitamaton	Rinteiden luiskaus	Sinisiipi	
Jaa-5	Jaala5	—	6771838	3471333	7.8.2006	Ruhmaanharju	1	Ei	Jälkihoitamaton	Ei tarvetta	—	
Jaa-6	Jaala6	—	6772047	3472325	7.8.2006	Ruhmaanharju	1	Ei	Muotoiltu	Kasvillisuuden lisäys / Ei tarvetta	—	
Jaa-7	Jaala7	—	6771827	3472963	7.8.2006	Ruhmaanharju	1	Ei	Muotoiltu / Toi- minnassa oleva (kotiotto)	Kasvillisuuden lisäys, siistiminen	Suuri oransi perhonen	
Jaa-8	Jaala8	—	6772556	3474941	7.8.2006	Virtasenhari	1	Ei	Jälkihoitamaton/ Toiminnassa oleva (kotiotto)	Siistiminen / Ei tarvetta	Sinisiipi	
Jaa-Vanhal	Vanha-Jaala1	—	6771900	3474947	7.8.2006	Virtasenhari	1	Ei	Jälkihoitamaton	Siistiminen	—	
Jaa-Vanha2	Vanha-Jaala2	—	6772064	3475158	7.8.2006	Virtasenhari	1	Ei	Jälkihoitamaton/ Toiminnassa oleva (kotiotto)	Siistiminen / Ei tarvetta	—	
Jaa-Vanha3	Vanha-Jaala3	—	6779818	3473000	4.8.2006	Multamäki	2	Ei	Toiminnassa oleva (kotiotto)	Rinteiden luiskaus	Sinisiipi	
Jaa-Vanha4	Vanha-Jaala4	—	6773522	3479065	7.8.2006	Ei	0	Ei	Jälkihoitamaton/ Toiminnassa oleva (kotiotto)	Ei tarvetta	—	
JOUTSENO												
Jou-1115	1115	Junaradan vieressä	6785565	3589684	11.10.2006	Tiuruniemi	1	Ei	Toiminnassa oleva	Rinteiden luiskaus, muu muotoilu	—	

	Tilanne	Romu/Jäte	Pilaantuneisuus	Kerroksia	Valokuvat	Kokoarvio m ²	Koko ha	GPS-pisteet	Reunojen_ korkeus	Osien lkm	Huom.
	Avoin	Ei	Ei todennäköistä	Ei	Ima-4*	62500	6,25	—	0–6 m	1	Alueella karting-rata ja puiden säilytystä
	Metsitymässä	Sähkötolppia, puupaaluja ja metalliromua	Ei todennäköistä	Ei	Ima-5*	25000	2,5	512-528	2 m	1	—
	Metsitymässä	Ei	Ei todennäköistä	Ei	Jaa-1*	3500	0,35	476-482	5 m	1	—
	Avoin	Ei	Ei todennäköistä	Ei	Jaa-1298*	20000	2	519-526	3–6 m	1	—
	Avoin / Metsitymässä	Ei	Ei todennäköistä	Ei	Jaa-1518*	40000	4	490-497	2–8 m	1	Suljettu ketjuilla
	Avoin	Autonromua, metalli- ja muoviro-mua	Mahdollista	Ei	Jaa-1762*	40000	4	527-535	2–6 m	1	—
	Avoin	Lantaa, lautoja, metalliromua	Mahdollista	Ei	Jaa-1763*	10000	1	536-543	0–8 m	1	Toimii ehkä jonkinlaisena keräys-/lajittelupisteenä jätteille
	Metsitymässä	1 autonromu	Ei todennäköistä	Ei	Jaa-1892*	4000	0,4	544-549	4–6 m	1	—
	Metsitymässä	Ei	Ei todennäköistä	Ei	Jaa-2*	3600	0,36	471-475	3 m	1	Lähellä hieno suppa, 30 x 40 m
	Metsitymässä	Autonromu, renkaita, ruostunut tynnyri	Ei todennäköistä	Ei	Jaa-2180*	45000	4,5	498-505	7 m	1	Alueella motocrossia, ratoja tukittu puilla, kuoppaan pääsy estetty betoniporsailta
	Metsitymässä	Ei	Ei todennäköistä	Ei	Jaa-2331*	2500	0,25	465-470	7 m	1	—
	Avoin / Metsitymässä	Ei	Ei todennäköistä	Ei	Jaa-3*	3500	0,35	483-489	4–6 m	1	—
	Metsitynyt	Ei	Ei todennäköistä	Ei	Jaa-4*	1200	0,12	514-518	7 m	1	Hyvin pieni kuoppa
	Metsitymässä	Ei	Ei todennäköistä	Ei	Jaa-5*	2500	0,25	550-555	8–10 m	1	Täynnä heinäkasveja
	Metsitymässä	Ei	Ei todennäköistä	Ei	Jaa-6*	3500	0,35	556-561	4–7 m	1	Lähellä rautaromua ja jäteparruja (junaradasta?), autotien lähellä
	Avoin / Metsitymässä	Spraypulloja, autonrenkas, metalli- ja muoviro-mua	Ei todennäköistä	Ei	Jaa-7*	12000	1,2	562-569	3–7 m	1	—
	Metsitymässä	Roskia, hieman metalliromua	Ei todennäköistä	Ei	Jaa-8*	10000	1	584-590	4–20 m	1	—
	Metsitynyt	Lautoja, muov- ja metalliromua	Ei todennäköistä	Ei	Jaa-Vanha1*	1500	0,15	570-575	2–5 m	1	Aika paljon romua, romua myös viereisellä pihalla
	Metsitynyt	Betoniputkia, jääkaappi, roskia	Ei todennäköistä	Ei	Jaa-Vanha2*	4500	0,45	576-583	2–8 m	1	—
	Metsitymässä	Vähän metalliromua	Ei todennäköistä	Ei	Jaa-Vanha3*	3000	0,3	506-513	15–20 m	1	Rinteet vaarallisen korkeat
	Metsitynyt	Ei	Ei todennäköistä	Ei	Jaa-Vanha4*	3000	0,3	591-595	2–8 m	1	Suljettu ketjuilla, osittain läpipääsemätöntä metsää
	Avoin	Ei	Ei todennäköistä	Aallonmerkkejä, load structures, HkMr-SrMr-vuorottelua	Jou-1115*	50000	5	168-181	5–6 m	1	—

Suuri kunnostustarve
Kohtalainen kunnostustarve
Vähäinen kunnostustarve

Kohteiden kunnostustarve

Tunniste	Nimi	Sijainti — muuta	P	I	Tark-pvm	Pv-alue	Pv- lk	Pv-lammi- koita	Kunto	Kunnostustarve	Kasvit/Eläimet	
JOUTSENO												
Jou-I259	I259	Ei pääse autolla, suljettu kannoilla	6785791	3590008	11.10.2006	Tiurunieniemi	I	Ei	Muotoiltu	Siistiminen / Ei tarvetta	Ketomaruna (RAUHOITETTU)	
Jou-I419	I419	Tehdasalueella, alueelle ei pääse.	—	—	11.10.2006	—	—	—	—	—	—	
Jou-I423	I423	—	6778201	3577699	11.10.2006	Joutsenonkangas	I	Ei	Muotoiltu / Toiminnassa oleva	Ei tarvetta	—	
Jou-I437	I437	—	6788479	3593180	10.10.2006	Korvenkanta	I	Ei	Muotoiltu	Ei tarvetta	—	
Jou-I496	I496	Ei löydy	—	—	11.10.2006	—	—	—	—	—	—	
Jou-I537	I537	Ei löytynyt	—	—	10.10.2006	—	—	—	—	—	—	
Jou-I538	I538	—	6783407	3583010	11.10.2006	Ukonhauta	I	Ei	Muotoiltu	Muu muotoilu, siistiminen	—	
Jou-I540	I540	6-tien vieressä	6783055	3586976	11.10.2006	Lapinsuo	3	Ei	Toiminnassa oleva	Rinteiden luiskaus	—	
Jou-I714	I714	—	6788537	3593516	10.10.2006	Korvenkanta	I	Ei	Muotoiltu	Ei tarvetta	—	
Jou-I720	I720	Ei kuoppaa, pelto.	—	—	11.10.2006	—	—	—	—	—	—	
Jou-998	998	—	6779462	3577437	11.10.2006	Joutsenonkangas	I	Ei	Muotoiltu / Toiminnassa oleva	Rinteiden luiskaus, muu muotoilu	—	
Jou-Karjalaisen-kylä1	Karjalaisenkylä1	Ei autolla	6777405	3579376	9.10.2006	Joutsenonkangas	I	Ei	Jälkihoitamaton / Toiminnassa oleva	Siistiminen	—	
Jou-Karjalaisen-kylä2	Karjalaisenkylä2	—	6776974	3580537	9.10.2006	Ei	0	Ei	Muotoiltu / Toiminnassa oleva	Muu muotoilu	—	
Jou-Karstunranta	Karstunranta	Okt-alueella	6782408	3581999	11.10.2006	Papinkivi	3	Ei	Muotoiltu	Siistiminen	Oranssimaljakkaita	
Jou-Kuurmanpohja	Kuurmanpohja	LOUHOS, yksityisalueella, alueelle ei pääse	—	—	10.10.2006	—	—	—	—	—	—	
Jou-Leppälä1	Leppälä1	—	6772708	3585957	9.10.2006	Leppäsmäki	I	Ei	Jälkihoitamaton	Siistiminen	—	
Jou-Leppälä2	Leppälä2	—	6772122	3585893	9.10.2006	Leppäsmäki	I	Ei	Toiminnassa oleva	Rinteiden luiskaus, siistiminen	—	

	Tilanne	Romu/Jäte	Pilaantuneisuus	Kerroksia	Valokuvat	Kokoarvio m ²	Koko ha	GPS-pisteet	Reunojen_ korkeus	Osien lkm	Huom.
	Metsittynyt	Muutamia roskia, 2 kanisteria, 1 autonrenkas	Ei todennäköistä	Ei	Jou-1259*	4000	0,4	207-217	5–6 m	1	Junaradan vieressä metsässä
	–	–	–	–	–	–	–	–	–	–	–
	Metsitymässä	Ei	Ei todennäköistä	Ei	Jou-1423*	20000	2	274-287	4–5 m	1	–
	Avoin	Ei	Ei todennäköistä	Ei	Jou-1437*	25000	2,5	ei	10 m	1	Okt-alueen lähellä
	–	–	–	–	–	–	–	–	–	–	–
	–	–	–	–	–	–	–	–	–	–	–
	Avoin	Betonia, me- tallikappaleita, styroksia	Ei todennäköistä	Ei	Jou-1538*	2800	0,28	235-239	5–8 m	1	Täytetty kannoilla ja savi- sella mullalla, myös vähän hiekkalla, n. 4 m paksuudel- ta, täyteen seassa metal- lipaloja (ja mitä muuta?)
	Avoin	Ei	Ei todennäköistä	Ei	ei	40000	4	ei	3–4 m	1	Ei oikea soranottoalue. Kaivettu tilaa murskaamolle, tehdaslaitteistolle ja varastolle. Varastoalue.
	Avoin	Ei	Ei todennäköistä	Ei	Jou-1714*	120000	12	ei	10 m	1	Okt-alueen lähellä
	–	–	–	–	–	–	–	–	–	–	Ei kuoppaa, tilalla pelto. Lähellä (800 m) Tieliikelai- toksen suuri kuoppa.
	Avoin / Met- sitymässä	Ei	Ei todennäköistä	Ei	Jou-998*	62500	6,25	ei	5–7 m	1	–
	Metsitty- mässä / Metsittynyt	Tuoleja, ruosteisia tynnyreitä, romu- metallia ja -lauto- ja, tiiltä, muovia, haulikko- ja värikuula-ammun- taa, savikiekkaja, betonia	Mahdollista	Ei	Jou-Karjalaisen- kylä1*	100000	10	8-18	0–6 m	Useita	Pv-lampi, jossa roskia kuivunut, alueella motocros- singia ja roskien polttoa, osa kuopasta suljettu portilla
	Avoin	Ei	Ei todennäköistä	Ei	Jou-Karjalaisen- kylä2*	20000	2	19-23	2–3 m	1	–
	Avoin	1 auto, halko- pino, aaltopeltiä, puhelinpylväitä	Ei todennäköistä	Ei	Jou-Karstunranta*	4900	0,49	240-245	0 m	1	Täytetty n. 7 m:n ker- roksella kantoja, heiniä, betonia, multaa savea ja lautoja. Kasvaa niitty- ja peltokasveja mullan takia. Suljettu portilla.
	–	–	–	–	–	–	–	–	–	–	–
	Avoin / Met- sitymässä	Vähän metalli- romua	Ei todennäköistä	Ei	Jou-Leppalä*	1500	0,15	61-67	0–1 m	1	Läheisessä jyrkässä rinteessä suuri kuoppa, joka kaippaa luiskausta (reunat n. 10–15 m)
	Avoin	Sohva, silityslauta, romulautoja	Ei todennäköistä	Ei	Jou-Leppalä2*	7000	0,7	68-74	10–15 m	1	Rinteet aika vaaralliset, todella jyrkät

Suuri kunnostustarve
Kohtalainen kunnostustarve
Vähäinen kunnostustarve

Kohteiden kunnostustarve

Tunniste	Nimi	Sijainti — muuta	P	I	Tark-pvm	Pv-alue	Pv- lk	Pv-lammi- koita	Kunto	Kunnostustarve	Kasvit/Eläimet	
JOUTSENO												
Jou-Pappilankangas	Pappilankangas	Ei pääse autolla, suljettu ketjuilla	6781069	3582795	11.10.2006	Ukonhauta	I	Ei	Jälkihoitamaton	Siistiminen	—	
Jou-Pellisenranta1	Pellisenranta1	—	678567	3589891	11.10.2006	Tiuruniemi	I	Ei	Toiminnassa oleva	Rinteiden luiskaus/ Ei tarvetta	—	
Jou-Pellisenranta2	Pellisenranta2	—	6785626	3590484	11.10.2006	Tiuruniemi	I	Ei	Toiminnassa oleva	Rinteiden luiskaus, muu muotoilu	Peltokasveja	
Jou-Perasuonniitty	Perasuonniitty	—	6779640	3576175	11.10.2006	Joutsenonkangas	I	Ei	Toiminnassa oleva	Rinteiden luiskaus	—	
Jou-Ravattila	Ravattila	Ei pääse autolla	6774523	3583728	9.10.2006	Ravattila-Nevala-B	3	Ei	Jälkihoitamaton/ Toiminnassa oleva	Rinteiden luiskaus, siistiminen	—	
Jou-Ravikangas	Ravikangas	Ei autolla, urheilualueella	6779056	3581240	9.10.2006	Joutsenonkangas	I	Ei	Jälkihoitamaton	Siistiminen	—	
Jou-Tiuruniemi	Tiuruniemi	—	6788142	3590552	10.10.2006	Tiuruniemi	I	Ei	Toiminnassa oleva	Rinteiden luiskaus, siistiminen	—	
Jou-1927	1927	—	6778806	3587135	10.10.2006	Kurkikangas	2	Ei	Toiminnassa oleva	Rinteiden luiskaus, muu muotoilu	—	
Jou-1938	1938	—	6788286	3592842	10.10.2006	Tiuruniemi	I	Ei	Muotoiltu / Toiminnassa oleva	Rinteiden luiskaus/ Ei tarvetta	—	
Jou-1950	1950	—	6780820	3576796	11.10.2006	Joutsenonkangas	I	Ei	Jälkihoitamaton	Siistiminen / Ei tarvetta	Ketomaruna (RAUHOTTETTU)	
Jou-1951	1951	—	6785895	3589547	11.10.2006	Tiuruniemi	I	Ei	Toiminnassa oleva	Rinteiden luiskaus	—	
Jou-1	Joutseno-1	Ei pääse autolla	6774828	3583267	9.10.2006	Ravattila-Nevala-A	2	Ei	Jälkihoitamaton/ Toiminnassa oleva	Rinteiden luiskaus, siistiminen	—	
Jou-2	Joutseno-2	Talon takapihalla	6774579	3583566	9.10.2006	Ravattila-Nevala-B	3	Ei	Toiminnassa oleva	Rinteiden luiskaus, siistiminen	—	
Jou-3	Joutseno-3	—	6773451	3583789	9.10.2006	Ravattila-Nevala-B	3	Ei	Muotoiltu / Toiminnassa oleva (kotiotto)	Ei tarvetta	—	
Jou-4	Joutseno-4	Ei pääse autolla	6773186	3583990	9.10.2006	Ravattila-Nevala-B	3	Ei	Muotoiltu / Toiminnassa oleva	Ei tarvetta	—	
Jou-5	Joutseno-5	Talon takapihalla	6771469	3587904	9.10.2006	Haranojan- kangas	2	Ei	Toiminnassa oleva	Rinteiden luiskaus, siistiminen	Ketomaruna (RAUHOTTETTU)	
Jou-6	Joutseno-6	—	6770375	3589392	9.10.2006	Haranojan- kangas	2	Ei	Toiminnassa oleva	Rinteiden luiskaus, siistiminen	—	

	Tilanne	Romu/jäte	Pilaantuneisuus	Kerroksia	Valokuvat	Kokoarvio m ²	Koko ha	GPS-pisteet	Reunojen_ korkeus	Osien lkm	Huom.
	Metsittyynyt	Autorenkaita, hajonnut varasto, metalli- ja muovirohua	Ei todennäköistä	Ei	Jou-Pappilankangas*	62500	6,25	145-163	10-15m	1	Reunatkin metsittyneet, ei kannata enää luiskata, 6-tien lähellä
	Avoin	Ei	Ei todennäköistä	Ei	Jou-Pellisenranta1*	4000	0,4	197-206	5-7 m	1	Suljettavissa portilla, junaradan vieressä metsässä, rinteiden luiskasta tehdään parhaillaan
	Avoin	Ei	Ei todennäköistä	Ei	Jou-Pellisenranta2*	2500	0,25	218-225	1-3 m	1	Kuoppaa täytetään parhaillaan Sa-multaseoksella, on jo 2 m paksuudelta
	Avoin	Ei	Ei todennäköistä	Ei	Jou-Perasuonniitty*	300	0,03	267-273	1 m	1	—
	Metsitymässä	3 autoa, betonia, romulautaa, roskia, ruostuvia maatalouskoneiden osia, talon perustukset ja seinä	Mahdollista	Ei	Jou-Ravattila*	30 x 30 ja 50 x 20 m	0,19	29-37	5 m	2	—
	Avoin	Vähän roskia	Ei todennäköistä	Ei	Jou-Ravikangas*	2500	0,25	1-7	4-7 m	1	Kuopassa asfaltoitu skateboard-rata, tuskin kannattaa poistaa
	Avoin / Metsitymässä	Kaakeleita, muovi- ja metallirohua	Ei todennäköistä	Ei	Jou-Tiuruniemi*	6000	0,6	136-144	3-5 m	1	—
	Avoin	Ei	Ei todennäköistä	Ei	Jou-1927*	10500	1,05	105-112	6-8 m	1	Kuopan vieressä toinen, vanhempi ja jo metsittyynyt, siisti ja luiskattu
	Avoin	Ei	Ei todennäköistä	Ei	Jou-1938*	160000	16	ei	10 m	1	Okt-alueen lähellä
	Metsitymässä/ Metsittyynyt	1 rengas, heteka, roskia	Ei todennäköistä	Ei	Jou-1950*	22500	2,25	246-255	5-7 m	1	Okt-alue
	Avoin / Metsitymässä	Ei	Ei todennäköistä	Ei	Jou-1951*	22500	2,25	182-196	5-8 m	2	—
	Metsitymässä	Vähän tiiltä ja lautoja	Ei todennäköistä	Ei	Jou-1*	5000	0,5	24-28	6-8 m	1	—
	Metsitymässä	Vähän betonia	Ei todennäköistä	Ei	Jou-2*	6400	0,64	38-42	6-10 m	1	—
	Metsitymässä	Ei	Ei todennäköistä	Ei	Jou-3*	2000	0,2	43-51	3-5 m	1	—
	Metsitymässä	Ei	Ei todennäköistä	Ei	Jou-4*	2800	0,28	52-60	2-3 m	1	—
	Avoin	Betonia, rinteisiin/pensaikkoon piilotettuja maatalouskoneita, roskia	Ei todennäköistä	Ei	Jou-5*	4900	0,49	75-79	8-10 m	1	—
	Avoin	Renkaita, traktori, laastia, kaakeleita, betonia, lasia, muovia, metallia, tekniikkaromua, maalipurkkeja, kanistereita, AIV-liuosta, jätelautoja	Mahdollista	HK-Sr-vuoroteltua	Jou-6*	4900	0,49	80-86	8-10 m	1	Aika törkeässä kunnossa

Suuri kunnostustarve
Kohtalainen kunnostustarve
Vähäinen kunnostustarve

Kohteiden kunnostustarve

Tunniste	Nimi	Sijainti — muuta	P	I	Tark-pvm	Pv-alue	Pv-lk	Pv-lammi-koita	Kunto	Kunnostustarve	Kasvit/Eläimet	
JOUTSENO												
Jou-7	Joutseno-7	—	6769722	3590128	9.10.2006	Haranojan-kangas	2	Ei	Toiminnassa oleva	Rinteiden luiskaus, siistiminen	—	
Jou-8	Joutseno-8	—	6769133	3590428	9.10.2006	Haranojan-kangas	2	Ei	Jälkihoitamaton/Toiminnassa oleva (kotiotto)	Rinteiden luiskaus	—	
Jou-9	Joutseno-9	—	6778435	3585908	10.10.2006	Kurkikangas	2	Ei	Toiminnassa oleva	Rinteiden luiskaus, siistiminen	—	
Jou-10	Joutseno-10	—	6781153	3584054	10.10.2006	Ukonhauta	1	Ei	Toiminnassa oleva	Rinteiden luiskaus, siistiminen	Suuri tikka, n 20 cm nokasta pyrstöön (pohjantikka?)	
Jou-11	Joutseno-11	—	6790881	3585844	10.10.2006	Lintuharju	3	Ei	Toiminnassa oleva	Rinteiden luiskaus	—	
Jou-12	Joutseno-12	—	6785083	3588761	11.10.2006	Tiurunieniemi	1	Ei	Jälkihoitamaton	Siistiminen / Ei tarvetta	Palokärki	
Jou-13	Joutseno-13	—	6784110	3585249	11.10.2006	Ukonhauta	1	Ei	Muotoiltu	Ei tarvetta	—	
Jou-14	Joutseno-14	—	6780183	3575705	11.10.2006	Joutsenon-kangas	1	Ei	Toiminnassa oleva	Rinteiden luiskaus	Oranssimaljakkaita	
KOTKA												
Kot-1	Kotka-1	Monimutkaisella sorakuoppa-alueella	6714768	3493304	26.7.2006	Laajakoski-A	1	Ei	Jälkihoitamaton/Toiminnassa oleva	Rinteiden luiskaus, siistiminen	Sinisiipiä	
Kot-1195	1195	—	6725016	3497008	26.7.2006	Ei	0	Ei	Muotoiltu	Siistiminen	Sinisiipi	
Kot-1462	1462	—	6711934	3500506	26.7.2006	Ei	0	On	Jälkihoitamaton	Täyttö, siistiminen	Sinisiipi, vesilintuja	
Kot-1464	1464	—	6724192	3491467	26.7.2006	Harmakangas	2	On	Jälkihoitamaton/Toiminnassa oleva	Täyttö, siistiminen	—	
Kot-1505	1505	Ei pääse autolla	6724328	3496191	26.7.2006	Ei	0	Ei	Jälkihoitamaton	Siistiminen	—	
Kot-1604	1604	—	6722346	3499945	26.7.2006	Ei	0	Ei	Jälkihoitamaton/Toiminnassa oleva	Rinteiden luiskaus, kasvillisuuden lisäys, siistiminen	—	
Kot-1611	1611	Pääsy kielletty/ jätealue	6703620	3495190	26.7.2006	Ei	0	—	—	—	—	
Kot-2	Kotka-2	Monimutkaisella sorakuoppa-alueella	6715037	3493214	26.7.2006	Laajakoski-A	1	Ei	Jälkihoitamaton/Toiminnassa oleva	Rinteiden luiskaus	Sinisiipiä	
Kot-2178	2178	Pääsy kielletty/satama-alue	6702480	3494480	26.7.2006	Ei	0	—	—	—	—	
Kot-2210	2210	Ei löytynyt	6714868	3491951	26.7.2006	Ei	0	—	—	—	—	
Kot-270	270	Louhos, ei sorakuoppa	6709900	3490640	26.7.2006	Ei	0	—	—	—	—	
Kot-3	Kotka-3	—	6715951	3492730	26.7.2006	Laajakoski-B	1	On	Osittain jälkihoitettu / Muotoiltu / Toiminnassa oleva	Täyttö	—	

	Tilanne	Romu/Jäte	Pilaantuneisuus	Kerroksia	Valokuvat	Kokoarvio m ²	Koko ha	GPS-pisteet	Reunojen_ korkeus	Osien lkm	Huom.
	Avoin	2 jääkaappia	Ei todennäköistä	Ei	Jou-7*	3500	0,35	87-93	3–5 m	1	–
	Metsitty	Ei	Ei todennäköistä	Ei	Jou-8*	3000	0,3	97-104	2 m	1	–
	Avoin / Metsitty	Autonrenkaita, tekniikkaromua	Ei todennäköistä	Load structures	Jou-9*	3500	0,35	113-120	5–7 m	1	–
	Avoin	Roskia	Ei todennäköistä	Ei	Jou-10*	10500	1,05	121-129	5–7 m	2	–
	Metsityssä	Ei	Ei todennäköistä	Ei	Jou-11*	900	0,09	130-135	2–3 m	1	–
	Metsityssä	Pari roskaa	Ei todennäköistä	Ei	Jou-12*	2500	0,25	164-167	1–2 m	1	–
	Metsityssä	Ei	Ei todennäköistä	Ei	Jou-13*	4900	0,49	226-234	3–10 m	1	–
	Avoin	Tiiltä, muovijätettä, poltettuja roskia, suuri ruosteinen "tankki"	Mahdollista	Ei	Jou-14*	7000	0,7	256-266	5–10 m	1	–
	Metsityssä	Autonrenkaita, muoviputkia, tiiltä, lautoja, lantaa, metalliromua, betonia, mustaa töhkää	Mahdollista	Deformoituneita kerroksia	Kot-1*	60000	6	126-131, 139-146	7–10 m	Useita	Tavallaan samaa aluetta Kotka-2:n kanssa
	Metsityssä	Rautaromua ja hylsyjä (haulikosta)	Ei todennäköistä	Ei	Kot-1195*	30000	3	171-182	2–3 m	1	Kasvaneet itse umpeen, hirttien juomapaikka, lammikot todennäköisesti sadevesilampia
	Avoin / Metsitty	Autonrenkaita, muoviroinaa	Ei todennäköistä	Ei	ei	80000	8	195-207	2–4 m	1	Pv-lammikkoon on heitetty roskia, tie suljettu kaivamalla poikki, laaja alue
	Metsityssä	Vähän metalliromua	Ei todennäköistä	Ei	Kot-1464*	40000	4	158-164	2–4 m	1	Ampumaratana tai ampumarata lähellä, pv-kuopassa ahven ja pikkukaloja
	Metsityssä	4 öljytynnyriä ruostumassa	Ei todennäköistä	Ei	Kot-1505*	400	0,04	183-189	1 m	1	Pieni
	Avoin	Parakkeja, putkia, muovi- ja rautaromua	Ei todennäköistä	Ei	Kot-1604*	30000	3	165-170	2–12 m	1	Myös kivenottoa
	–	–	–	–	ei	–	–	ei	–	–	Jätealue
	Metsityssä	Ei	Ei todennäköistä	Ei	Kot-2*	40000	4	133-138	4–7 m	Useita	Tavallaan samaa aluetta Kotka-1:n kanssa
	–	–	–	–	ei	–	–	–	–	–	Satama-alue
	–	–	–	–	ei	–	–	–	–	–	Ei löytynyt, paikalla vain metsähakkuualue
	–	–	–	–	ei	–	–	–	–	–	Louhos, ei sorakuoppa
	Metsityssä	Ei	Ei todennäköistä	Ei	Kot-3*	20000	2	147-155	5 m	1	Syvä pv-lampi, omistaja asuu kadun toisella puolella

Suuri kunnostustarve
Kohtalainen kunnostustarve
Vähäinen kunnostustarve

Kohteiden kunnostustarve

Tunniste	Nimi	Sijainti — muuta	P	I	Tark-pvm	Pv-alue	Pv-lk	Pv-lammi-koita	Kunto	Kunnostustarve	Kasvit/Eläimet	
KOTKA												
Kot-4	Kotka-4	—	6718321	3498713	26.7.2006	Ei	0	Ei	Jälkihoitettu	Siistiminen	Suuri keltainen tulilatva-mainen asterikasvi	
Kot-Kalan-kasvatusallas	Kalankasvatusallas	—	6715448	3493463	26.7.2006	Laajakoski-A	I	On	Jälkihoitamaton	Täyttö	—	
Kot-Uimakuoppa	Uimakuoppa	—	6723833	3491152	26.7.2006	Harmakangas	2	On	Jälkihoitamaton/ Toiminnassa oleva	Täyttö	?	
KOUVOLA												
Kou-2	Kouvola2	—	6753355	3488657	3.7.2006	Ei	0	Ei	Jälkihoitamaton	Rinteiden luiskaus, muu muotoilu, kasvillisuuden lisäys, siistiminen	Sinisiipiä	
Kou-3	Kouvola3	Kuoppa yhdistetty muihin, vaikea rajata	6752571	3488446	3.7.2006	Tornionmäki	I	Ei	Toiminnassa oleva	Rinteiden luiskaus, muu muotoilu	—	
Kou-Tyk1	Tykkimaki1	Autolla ei pääse perille	6753235	3486957	3.7.2006	Ei	0	Ei	Muotoiltu	Muu muotoilu, kasvillisuuden lisäys, siistiminen	—	
Kou-Tyk2	Tykkimaki2	—	6753198	3488481	3.7.2006	Tornionmäki	I	Ei	Muotoiltu / Jälkihoitamaton	Siistiminen	—	
Kou-Tyk3	Tykkimaki3	—	6752278	3488161	3.7.2006	Tornionmäki	I	Ei	Jälkihoitamaton	Siistiminen	Pikkutalvikki	
Kou-Tyk4	Tykkimaki4	Autolla ei pääse perille	6752182	3488226	3.7.2006	Tornionmäki	I	Ei	Jälkihoitamaton	Muu muotoilu, kasvillisuuden lisäys, siistiminen	Kauheasti raak-kuvia ruskean-punaisia lintuja	
KUUSANKOSKI												
Kuu-1	Kuusankoski1	—	6752001	3480277	4.7.2006	Ei	0	Ei	Jälkihoitamaton	Rinteiden luiskaus, kasvillisuuden lisäys	—	
Kuu-2	Kuusankoski2	Talon takana, ei pääse autolla	6753594	3479791	4.7.2006	Huuhkajavuori	I	On	Jälkihoitamaton	Täyttö, siistiminen	Lehtohorsma, sammakoita, pikkulimaska	
Kuu-3	Kuusankoski3	—	6753478	3480097	4.7.2006	Huuhkajavuori	I	Ei	Jälkihoitamaton	Rinteiden luiskaus, siistiminen	Metsänätkelmä (MELKO HARVINAINEN)	
Kuu-4	Kuusankoski4	Talon pihalla	6759107	3475971	4.7.2006	Ei	0	On	Jälkihoitamaton/ Toiminnassa oleva	Rinteiden luiskaus, kasvillisuuden lisäys, täyttö, siistiminen	—	
Kuu-5	Kuusankoski5	—	6760130	3476528	4.7.2006	Matinkuusenmäki	I	Ei	Muotoiltu / Jälkihoitamaton	Ei tarvetta	Pikkutalvikki, pitkiä muurahaisia	
Kuu-Huu	Huuhkajavuori	—	6753428	3480125	4.7.2006	Huuhkajavuori	I	Ei	Jälkihoitamaton	Ei tarvetta	—	
Kuu-Poh	Pohjankorpi	—	6755245	3477687	4.7.2006	Pohjankorpi	I	Ei	Jälkihoitamaton	Siistiminen / Ei tarvetta	Pohjalla kostean paikan kasvillisuutta	
Kuu-Voi	Voikkaa	—	6759192	3479768	4.7.2006	Voikkaa	I	Ei	Jälkihoitamaton	Siistiminen	—	

	Tilanne	Romu/Jäte	Pilaantuneisuus	Kerroksia	Valokuvat	Kokoarvio m ²	Koko ha	GPS-pisteet	Reunojen_ korkeus	Osien lkm	Huom.
	Metsityssä	Lautoja	Ei todennäköistä	Ei	Kot-4	2500	0,25	190-194	5 m	1	Kuoppa täytetty alkuperäiseen tasoon kivillä, kannoilla ja mullalla (ja millä muulla?), nyt niittynä
	Avoin	?	?	Ei	Kot-Kalankasvatusalas*	200 x 200 ja 200 x 100	6	156	2–3 m	2	Kalankasvatusalas
	Avoin	?	?	Ei	Kot-Uimakuoppa*	5000	0,5	157	1–2 m	1	Kuopan reunalla laituri ja kesämökki
	Avoin / Metsityssä	Asfalttia, metallipaloja, lautoja, raudoitettua betonia, muovia, penkkejä, autonrenkaita, jääkaappeja, öljytynnyreitä, luotien hylsyjä, maahan haudattuja tynnyreitä	Mahdollista	Ristikerroksia	Kou-2*	250000	25	114-126	10 m	Useita	Todella törkeässä kunnossa, todella laaja, lähellä pv-aluetta, autoilija toi juuri roskia kuoppaan
	Avoin	Asfalttia	Ei todennäköistä	Ei	Kou-3*	vaikea sanoa		133	15–20 m	Useita	Alueella maan säilytystä, Lo, Sr, Hk
	Avoin / Metsityssä	Jätelautaa, metallia, muovipaloja	Ei todennäköistä	Ei	Kou-Tykl1*	10000	1	108-113	15 m	2	Kuopan E-laidalla pieni siisti metsitynnyt kuoppa (kuva Kou-Tykkimakil-3)
	Metsityssä / Metsitynnyt	Renkaita, akkuja, auto, kanistereita, jätösäkkejä	Mahdollista	Ei	Kou-Tyk2*	?		127-132 (+114)	10 m	1	Kuopassa 15-metrisiä puita, pv-alueen rajalla
	Metsitynnyt	Vähän rautaromua pohjalla	Ei todennäköistä	Ei	Kou-Tyk3*	1000	0,1	142-144	5 m	1	Kenttäkerros ja puita, kuoppa suljettu männyllä
	Avoin / Metsityssä	Autonromu	Ei todennäköistä	Lähellä hienoja ristikerroksia	Kou-Tyk4*	7000	0,7	134-141	2–10 m	1	Suljettu koivulla, kuvat Kou-Tyk4-1-2 ristikerroksista
	Avoin / Metsityssä	Spraypullo, metalliromua	Ei todennäköistä	Ei	Kuu-1*	1400	0,14	145-151	10 m	1	Puita vaarallisen jyrkillä paikoilla
	Metsitynnyt	Metalliromua	Mahdollista	Ei	Kuu-2*	450	0,045	162-167	1–15 m	Useita	Vesi ruskeaa, monta pv-lammikkoa, joissa levää
	Metsityssä	Metalliromua	Ei todennäköistä	Ei	Kuu-3*	1000	0,1	152-156	1–3 m	1	Niittymäinen, kasvaneet itse umpeen
	Avoin	Maatalouskone/aura	Mahdollista	Aallonmerkkejä, ristikerroksia, massiivisia kerroksia	Kuu-4*	900	0,09	182-185	7 m	1	—
	Metsitynnyt	Tien reunalla asfalttikasa	Ei todennäköistä	Ei	Kuu-5*	10000	1	174-181	2 m	1	Kasvanut täysin umpeen, myös kenttäkerros
	Metsitynnyt	Vähän roskia	Ei todennäköistä	Ei	Kuu-Huu*	1000	0,1	157-161	0–7 m	1	Läpipääsemätöntä metsikköä
	Metsitynnyt	Metallitynnyreitä, vähän roskia	Ei todennäköistä	Ei	Kuu-Poh*	20000	2	168-173	15 m	1	Tervaleppälehtoa pohjalla, pohja paikoin kostea ja hyllyvä
	Metsitynnyt	Romupyöriä, roskia, autonrenkas, tuoli	Ei todennäköistä	Ei	Kuu-Voi*	2500	0,25	186-193	10 m	1	Kuopassa rakennus

Suuri kunnostustarve
Kohtalainen kunnostustarve
Vähäinen kunnostustarve

Kohteiden kunnostustarve

Tunniste	Nimi	Sijainti — muuta	P	I	Tark-pvm	Pv-alue	Pv- lk	Pv-lammi- koita	Kunto	Kunnostustarve	Kasvit/Eläimet	
LAPPEENRANTA												
Lap-I	Lappeenranta-I	—	6764434	3554100	12.10.2006	Ollikaisen- kangas	3	On	Toiminnassa oleva	Rinteiden luiskaus, täyttö	—	
Lap-10	Lappeenranta-10	Okt-alueella	6772662	3559237	13.10.2006	Huhtiniemi-B	1	Ei	Toiminnassa oleva	Rinteiden luiskaus, siistiminen	—	
Lap-11	Lappeenranta-11	Okt-alueella	6771641	3557403	13.10.2006	Muntero	3	Ei	Toiminnassa oleva (kotiotto)	Ei tarvetta	—	
Lap-1188	1188	—	6768361	3554224	23.10.2006	Kärki	2	Ei	Toiminnassa oleva	Rinteiden luiskaus, siistiminen	—	
Lap-1190	1190	—	6768634	3576057	19.10.2006	Lyttikkälä	3	Ei	Muotoiltu / Toiminnassa oleva	Rinteiden luiskaus, siistiminen	—	
Lap-12	Lappeenranta-12	—	6766306	3552819	23.10.2006	Kärki	2	Ei	Toiminnassa oleva	Rinteiden luiskaus	—	
Lap-13	Lappeenranta-13	—	6765119	3550911	23.10.2006	Palanutkangas	2	Ei	Muotoiltu	Ei tarvetta	—	
Lap-14	Lappeenranta-14	—	6765780	3590694	19.10.2006	Konnunkangas	3	Ei	Jälkihoitamaton/ Toiminnassa oleva	Rinteiden luiskaus/ Ei tarvetta	—	
Lap-1422	1422	Metsässä 6- tien varrella	6769091	3557251	13.10.2006	Ranninkorpi	3	Ei	Toiminnassa oleva	Rinteiden luiskaus, kasvillisuuden lisäys, siistiminen	-	
Lap-1484	1484	Metsässä 6- tien varrella	6768742	3555445	13.10.2006	Ranninkorpi	3	Ei	Osittain jälkihoi- dettu	Ei tarvetta	—	
Lap-1485	1485	6-tien vieressä	6769105	3556244	13.10.2006	Ranninkorpi	3	Ei	Osittain jälkihoi- dettu	Siistiminen	—	
Lap-1487	1487	Ei pääse autolla	6767444	3589337	19.10.2006	Kankaan- haudanmäki	3	Ei	Jälkihoitamaton	Ei tarvetta	—	
Lap-1488	1488	Tehdas- alueella, alueelle pääsy kielletty	—	—	12.10.2006	—	—	—	—	—	—	
Lap-15	Lappeenranta-15	Okt-alueella	6765715	3591176	19.10.2006	Konnunkangas	3	Ei	Jälkihoitamaton	Rinteiden luiskaus, siistiminen	—	
Lap-1525	1525	—	6765943	3578145	19.10.2006	Hyötkangas	3	Ei	Toiminnassa oleva	Rinteiden luiskaus, siistiminen	—	
Lap-1558	1558	—	6760820	3575032	19.10.2006	Järventaus-A	3	Ei	Toiminnassa oleva	Rinteiden luiskaus, muu muotoilu, siistiminen	—	
Lap-16	Lappeenranta-16	Ei autolla	6765580	3578693	19.10.2006	Hyötkangas	3	Ei	Jälkihoitamaton/ Toiminnassa oleva (kotiotto)	Rinteiden luiskaus / Ei tarvetta	—	
Lap-1652	1652	—	6767782	3589221	19.10.2006	Kankaan- haudanmäki	3	Ei	Muotoiltu / Toiminnassa oleva	Rinteiden luiskaus, siistiminen	—	

	Tilanne	Romu/Jäte	Pilaantuneisuus	Kerroksia	Valokuvat	Kokoarvio m ²	Koko ha	GPS-pisteet	Reunojen_ korkeus	Osien lkm	Huom.
	Metsitymässä	Ei	Ei todennäköistä	Ei	Lap-1*	2500	0,25	288-296	4–5 m	1	1 m:n syvyinen pv-lampi, jossa kasvaa levää. Kuopan pohja tasossa n. pv + 1 m.
	Avoin	Tiiltä, betonia, jätemetallia ja -muovia, talo-, kanistereita, roskia	Mahdollista	Ei	Lap-10*	2500	0,25	392-399	5–6 m	1	Osa kuopasta täytetty savisella mullalla ja lohkareilla n. 4 m paksuudelta
	Avoin	Muutamia roskia	Ei todennäköistä	Ei	Lap-11*	20000	2	400-405	—	1	Täytetty savensekaisella mullalla, kannoilla ja lohkareilla, ei enää kuoppaa, käytetty ehkä maankaato-paikkana
	Avoin / Metsitymässä	Aika paljon roskaa, romua, öljykanistereita	Mahdollista	Ei	Lap-1188*	15000	1,5	583-595	3–6 m	1	Siivotaan parhaillaan
	Avoin	Betonikappaleita, metalliromua	Ei todennäköistä	Ei	Lap-1190*	45000	4,5	508-517	3–5 m	1	Niittymäinen, Merenkulkulaitoksen kyltti kuopassa
	Avoin	Ei	Ei todennäköistä	Ei	Lap-12*	900	0,09	568-574	3 m	1	—
	Metsitty	Ei	Ei todennäköistä	Ei	Lap-13*	4900	0,49	575-582	3–4 m	1	Kaunis ja suomalainen, luiskat hyvin loivia
	Avoin / Metsitty	Ei	Ei todennäköistä	Ei	Lap-14*	4900	0,49	472-477	3–4 m	1	Erlaisia osia: toiminassa + avoin + luiskaus, jälkihoitamaton + metsitty + ei tarvetta
	Avoin	Asfalttia, betonia	Ei todennäköistä	Ei	Lap-1422*	75000	7,5	406-409	0–12 m	1	Kiviaineksen varastoalue ja louhos, ei oikea sorakuoppa
	Avoin	Ei	Ei todennäköistä	Ei	Lap-1484*	30000	3	410-416	2–3 m	1	Niittymäinen
	Avoin	1 öljytynnyri ruostumassa	Ei todennäköistä	Ei	Lap-1485*	50000	5	417-423	2–4 m	1	Niittymäinen
	Metsitty	Ei	Ei todennäköistä	Ei	Lap-1487*	900	0,09	466-471	2–3 m	1	—
	—	—	—	—	—	—	—	—	—	—	Tehdasalueella, alueelle pääsy kielletty
	Metsitty	Halkopinoja, metalliromua	Ei todennäköistä	Ei	Lap-15*	4900	0,49	478-483	1–6 m	1	Talon pihalla, kuoppaan tuotu mullansekaista savista hiekkaa, jotta kasvaisi umpeen
	Avoin	Muoviromua, betonia, öljytynnyreitä koneille (siistittään pois)	Ei todennäköistä	Virtakerroksia	Lap-1525*	60000	6	ei	2–7 m	1	—
	Avoin	1 bussi, rautaromua, outoa vaaleaa murumaista ainesta 3 kasaa	Ei todennäköistä	Ei	Lap-1558*	14000	1,4	424-434	3–7 m	1	Vieressä toinen toiminassa oleva kuoppa
	Metsitty	Ei	Ei todennäköistä	Ei	Lap-16*	4900	0,49	489-494	5–7 m	1	Kuoppa on talojen välissä niiden takapihalla, en tiedä mistä ottaja pääsee paikalle, umpimetsässä
	Metsitymässä	Haulikkoammuntaa --> hylsyjä, savikiekonpaloja	Mahdollista	Ei	Lap-1652*	90000	9	451-465	4–5 m	1	Kuopassa vaikea liikkua, osassa lohkareita, joiden päällä heinikkoja ja välissä suuria koloja

Suuri kunnostustarve
Kohtalainen kunnostustarve
Vähäinen kunnostustarve

Kohteiden kunnostustarve

Tunniste	Nimi	Sijainti – muuta	P	I	Tark-pvm	Pv-alue	Pv-lk	Pv-lammi-koita	Kunto	Kunnostustarve	Kasvit/Eläimet	
LAPPEENRANTA												
Lap-17	Lappeenranta-17	Okt-alueella	6765348	3578289	19.10.2006	Hyökangas	3	On	Jälkihoitamaton	Rinteiden luiskaus, täyttö	–	
Lap-18	Lappeenranta-18	-	6767820	3576370	19.10.2006	Lyytikälä	3	On	Muotoiltu / Jälkihoitamaton/ Toiminnassa oleva	Rinteiden luiskaus, täyttö, siistiminen	–	
Lap-19	Lappeenranta-19	–	6775995	3574674	19.10.2006	Joutsenonkangas-A	1	Ei	Muotoiltu	Siistiminen	–	
Lap-2	Lappeenranta-2	–	6761375	3554687	12.10.2006	Vilkoronkangas	3	Ei	Toiminnassa oleva	Rinteiden luiskaus	–	
Lap-20	Lappeenranta-20	–	6775729	3575573	19.10.2006	Joutsenonkangas-A	1	Ei	Toiminnassa oleva	Rinteiden luiskaus	–	
Lap-2046	2046	–	6776034	3573756	19.10.2006	Joutsenonkangas-A	1	Ei	Toiminnassa oleva	Rinteiden luiskaus	–	
Lap-21	Lappeenranta-21	–	6776584	3577586	19.10.2006	Joutsenonkangas-A	1	Ei	Toiminnassa oleva	Rinteiden luiskaus	–	
Lap-22	Lappeenranta-22	–	6776864	3576072	19.10.2006	Joutsenonkangas-A	1	Ei	Toiminnassa oleva	Rinteiden luiskaus, siistiminen	–	
Lap-23	Lappeenranta-23	6-tien vieressä metsässä	6777760	3576241	19.10.2006	Joutsenonkangas-A	1	Ei	Muotoiltu / Toiminnassa oleva	Rinteiden luiskaus, siistiminen	–	
Lap-24	Lappeenranta-24	6-tien ja junaradan lähellä metsässä	6777774	3575560	19.10.2006	Joutsenonkangas-A	1	Ei	Jälkihoitamaton	Ei tarvetta	–	
Lap-25	Lappeenranta-25	Ei löydy, paikalla vain metsätien kääntopaikka	–	–	–	–	–	–	–	–	–	
Lap-26	Lappeenranta-26	Junaradan vieressä, okt-alue	6776090	3572464	19.10.2006	Joutsenonkangas-A	1	Ei	Toiminnassa oleva	Rinteiden luiskaus	–	
Lap-27	Lappeenranta-27	–	6760445	3575317	19.10.2006	Järventaus-A	3	Ei	Jälkihoitamaton	Ei tarvetta	–	
Lap-28	Lappeenranta-28	–	6757563	3576508	19.10.2006	Ei	0	Ei	Toiminnassa oleva	Rinteiden luiskaus	–	
Lap-3	Lappeenranta-3	–	6755157	3561999	12.10.2006	Monola	2	Ei	Jälkihoitamaton	Ei tarvetta	Kuoppaan istutettu muutamia marjakuusisia	
Lap-342	342	–	6768456	3554335	23.10.2006	Karki	2	Ei	Muotoiltu / Toiminnassa oleva	Ei tarvetta	–	
Lap-4	Lappeenranta-4	–	6755082	3562342	12.10.2006	Monola	2	On	Toiminnassa oleva	Rinteiden luiskaus, muu muotoilu, siistiminen	Ketomaruna (RAUHOITETTU)	
Lap-5	Lappeenranta-5	–	6758809	3567215	12.10.2006	Kemppilä	3	Ei	Toiminnassa oleva	Rinteiden luiskaus, muu muotoilu	–	

	Tilanne	Romu/Jäte	Pilaantuneisuus	Kerroksia	Valokuvat	Kokoarvio m ²	Koko ha	GPS-pisteet	Reunojen_ korkeus	Osien lkm	Huom.
	Avoin	Ei	Ei todennäköistä	Ei	Lap-17*	400	0,04	484-488	2–3 m	1	Kaivettu uimakuopaksi, Lappeenrannan kaupunki ottanut vesinäytteet --> sopii uimavedeksi, mutta koliformisia ja fekaalisia bakteereita
	Metsityssä	Roskia, hiihtomaja, savikiekon kappaleita	Ei todennäköistä	Ei	Lap-18*	60000	6	495-507	2–5 m	1	Täytetty osin saveksella
	Metsityssä	2 autoa, akkuja, metalliromua, renkaita, roskia, tölkkejä	Mahdollista	Ei	Lap-19*	10000	1	518-525	3–4 m	1	–
	Avoin	Ei	Ei todennäköistä	Kalliossa hiidenkirnumainen onkalo	Lap-2*	6000	0,6	297-315	0–12 m	1	Kuoppa 2 tasossa, kallion raoista valuu paljon vettä
	Avoin	Ei	Ei todennäköistä	Ei	Lap-20*	1400	0,14	527-535	2 m	1	Kuopassa lentopallokenttä
	Avoin	Ei	Ei todennäköistä	Ei	Lap-2046*	37500	3,75	526	3–5 m	1	Kuopan läpi kulkee suuri sähkölinja
	Avoin	Tynnyreitä ruostumassa, koneen osa, roskia	Ei todennäköistä	Ei	Lap-21*	400	0,04	536-539	5–7 m	1	–
	Avoin	Poltettuja autoja, kodinkoneita, akkuja, renkaita, huonekaluja, metallia, muovia, roskia	Mahdollista	Ei	Lap-22*	20000	2	540-546	5–7 m	1	–
	Avoin	Savikiekoja (paloja), roskia, renkaita	Ei todennäköistä	Ei	Lap-23*	10000	1	547-552	5 m	1	–
	Metsityssä	Ei	Ei todennäköistä	Ei	Lap-24*	2500	0,25	553-558	3–4 m	1	–
	–	–	–	–	–	–	#ARVO!	–	–	–	–
	Avoin	Ei	Ei todennäköistä	Ei	Lap-26*	3000	0,3	559-567	2–3 m	1	–
	Metsityssä	Ei	Ei todennäköistä	Ei	Lap-27*	2800	0,28	435-442	1–3 m	1	–
	Avoin	1 rautaromu	Ei todennäköistä	Ei	Lap-28*	3600	0,36	443-450	3–4 m	1	–
	Metsityssä	Ei	Ei todennäköistä	Ei	Lap-3*	5000	0,5	316-324	2–3 m	1	–
	Avoin	Ei	Ei todennäköistä	Ei	Lap-342*	30000	3	ei	4–6 m	1	Esimerkillisen siisti ja luis-kattu
	Avoin / Metsityssä	Ampumarata, puumaja, haudattuja kodinkoneita, tiiltä ja metalliromua (päällä multaa ja kasveja)	Mahdollista	Load structures	Lap-4*	90000	9	325-342	3–5 m	1	–
	Avoin	Ei	Ei todennäköistä	Harjuydin näkyvissä!	Lap-5*	20000	2	343-350	3–10 m	1	–

Suuri kunnostustarve
Kohtalainen kunnostustarve
Vähäinen kunnostustarve

Kohteiden kunnostustarve

Tunniste	Nimi	Sijainti — muuta	P	I	Tark-pvm	Pv-alue	Pv- lk	Pv-lammi- koita	Kunto	Kunnostustarve	Kasvit/Eläimet	
LAPPEENRANTA												
Lap-6	Lappeenranta-6	Tien varrella	6760397	3566368	12.10.2006	Purala	3	On	Muotoiltu / Toiminnassa oleva (kotiotto)	Rinteiden luiskaus, täyttö	—	
Lap-7	Lappeenranta-7	—	6765627	3571281	12.10.2006	Höittä	3	Ei	Jälkihoitamaton/Toiminnassa oleva	Rinteiden luiskaus, siistiminen	—	
Lap-8	Lappeenranta-8	—	6769457	3562447	12.10.2006	Huhtiniemi-A	1	Ei	Jälkihoitamaton	Ei tarvetta	—	
Lap-9	Lappeenranta-9	Metsässä teollisuus-alueella	6770277	3560596	13.10.2006	Huhtiniemi-A	1	Ei	Toiminnassa oleva	Rinteiden luiskaus	—	
LEMI												
Lem-1	Lemi-1	—	6769492	3533929	22.8.2006	Pekarinmäki	2	Ei	Muotoiltu	Ei tarvetta	—	
Lem-1362	1362	—	6777863	3547724	22.8.2006	Pajarinlampi-B	3	Ei	Toiminnassa oleva (kotiotto)	Kasvillisuuden lisäys	—	
Lem-1380	1380	—	6771476	3542218	22.8.2006	Vuolteenlampi-A	1	Ei	Toiminnassa oleva	Rinteiden luiskaus, kasvillisuuden lisäys	Törmäpääskyjä	
Lem-1381	1381	—	6777116	3546629	22.8.2006	Pajarinlampi-A	2	Ei	Toiminnassa oleva (kotiotto)	Rinteiden luiskaus, siistiminen	—	
Lem-1515	1515	—	6778300	3547918	22.8.2006	Pajarinlampi-B	3	Ei	Toiminnassa oleva (kotiotto)	Rinteiden luiskaus, siistiminen	—	
Lem-2	Lemi-2	—	6769170	3538268	22.8.2006	Konginniittu	3	Ei	Muotoiltu	Ei tarvetta	—	
Lem-3	Lemi-3	—	6768565	3544242	22.8.2006	Kotakangas	3	Ei	Jälkihoitamaton	Rinteiden luiskaus / Ei tarvetta	—	
Lem-4	Lemi-4	—	6779793	3538302	22.8.2006	Ei	0	Ei	Toiminnassa oleva (kotiotto)	Rinteiden luiskaus, kasvillisuuden lisäys	—	
Lem-5	Lemi-5	—	6777095	3547172	22.8.2006	Pajarinlampi-A	2	Ei	Jälkihoitamaton	Ei tarvetta	—	
LUUMÄKI												
Luu-1	Luumaki-1	—	6747599	3528982	18.9.2006	Palanutkangas	3	Ei	Toiminnassa oleva	Rinteiden luiskaus / Ei tarvetta	—	
Luu-10	Luumaki-10	—	6758957	3536290	19.9.2006	Haimilankangas	3	Ei	Jälkihoitamaton	Siistiminen	—	
Luu-1091	1091	—	6765033	3520545	20.9.2006	Saareksen- kangas	3	Ei	Toiminnassa oleva	Rinteiden luiskaus, kasvillisuuden lisäys	—	
Luu-11	Luumaki-11	—	6757965	3533934	19.9.2006	Rantsilanmäki	1	Ei	Jälkihoitamaton	Siistiminen	—	
Luu-12	Luumaki-12	—	6762414	3531857	19.9.2006	Kokonniemi	3	Ei	Jälkihoitamaton/Toiminnassa oleva (kotiotto)	Ei tarvetta	—	

	Tilanne	Romu/Jäte	Pilaantuneisuus	Kerroksia	Valokuvat	Kokoarvio m ²	Koko ha	GPS-pisteet	Reunojen korkeus	Osien lkm	Huom.
	Avoin / Metsitymässä	Ei	Ei todennäköistä	Ei	Lap-6*	11900	1,19	351-364	0–6 m	1	Pieni pv-lätäkkö, voidaan korjata muotoilulla
	Avoin / Metsittynyt	1 auto kuopan reunalla, haulikkoammuntaa, savikiekonkappaleita	Mahdollista	Ei	Lap-7*	20000	2	365-376	5 m	1	Pieni osa kuopasta ottoa, suurin osa metsittynyt
	Metsitymässä	Ei	Ei todennäköistä	Ei	Lap-8*	22500	2,25	377-383	3–4 m	1	Ulkoilualueen osa
	Avoin	Ei	Ei todennäköistä	Ei	Lap-9*	1500	0,15	384-391	3–4 m	1	–
	Avoin / Metsitymässä	Ei	Ei todennäköistä	Ei	Lem-1*	10500	1,05	529-540	2–8 m	1	Melko avoin, kenttäkerros puuttuu, kuten monissa muissakin kuopissa
	Avoin	1 ruostunut välppä, siivotteen pois	Ei todennäköistä	Ei	Lem-1362*	3000	0,3	589-596	1 m	1	–
	Avoin	1 ruostuva traktori kuopan reunalla, 2 öljytynnyriä	Ei todennäköistä	Ei	Lem-1380*	80000	8	–	5–10 m	1	Monimutkainen valtava kumpuileva kuoppa
	Metsitymässä	Metallirohua, koneiden osia, mökki, jätelautaa	Mahdollista	Ei	Lem-1381*	7000	0,7	565-576	2–8 m	1	–
	Metsitymässä	1 talo, jossa metallirohua, alueella ehkä ammuskelua	Ei todennäköistä	Ei	Lem-1515*	4900	0,49	597-603	2–6 m	1	–
	Metsitymässä	Ei	Ei todennäköistä	Ei	Lem-2*	10000	1	541-549	0–6 m	1	–
	Metsitymässä	Ei	Ei todennäköistä	Ei	Lem-3*	3000	0,3	550-557	0–12 m	1	Reunat vaarallisen korkeat ja jyrkät
	Avoin	Ei	Ei todennäköistä	Ei	Lem-4*	450	0,045	558-564	0–5 m	1	Lähellä pv-aluetta, kuopan reunoilla vaarallisesti puita
	Metsitymässä	Ei	Ei todennäköistä	Ei	Lem-5*	150 x 50 ja 100 x 50 m	1,25	577-588	0–8 m	2	–
	Metsitymässä	Ei	Ei todennäköistä	Ei	Luu-1*	450	0,045	223-227	2–4 m	1	–
	Metsittynyt	1 puskutraktori, 1 hella, lasinsiruja, asfalttia, tölkkejä, muovirojua	Ei todennäköistä	Ei	Luu-10*	7000	0,7	334-346	1–5 m	2	Lähellä 6-tietä
	Avoin	Työkoneita ottoon liittyen	Ei todennäköistä	Ei	Luu-1091*	7000	0,7	429-435	7–8 m	1	–
	Metsittynyt	Kasa asfalttistölkä	Ei todennäköistä	Ei	Luu-11*	20000	2	367-376	2–4 m	1	Alueella motocrossailua, lähellä 6-tietä
	Metsitymässä	Ei	Ei todennäköistä	Ei	Luu-12*	4000	0,4	391-402	1–2 m	1	Kyltti ”soranotto kielletty”, mutta ottoa siitä huolimatta

Suuri kunnostustarve
Kohtalainen kunnostustarve
Vähäinen kunnostustarve

Kohteiden kunnostustarve

Tunniste	Nimi	Sijainti — muuta	P	I	Tark-pvm	Pv-alue	Pv- lk	Pv-lammi- koita	Kunto	Kunnostustarve	Kasvit/Eläimet	
LUUMÄKI												
Luu-13	Luumaki-13	—	6767546	3530266	19.9.2006	Hautakangas	3	Ei	Toiminnassa oleva	Siistiminen	—	
Luu-1356	1356	—	6757982	3535053	19.9.2006	Rantsilanmäki	1	Ei	Jälkihoitamaton	Ei tarvetta	—	
Luu-1357	1357	—	6758750	3532990	19.9.2006	Taavetti	1	Ei	Toiminnassa oleva	Rinteiden luiskaus, kasvillisuuden lisäys	—	
Luu-1378	1378	—	6758050	3531556	20.9.2006	Taavetti	1	Ei	Muotoiltu / Jälkihoitamaton	Rinteiden luiskaus, siistiminen	—	
Luu-14	Luumaki-14	—	6761200	3514306	20.9.2006	Multamäki	3	Ei	Jälkihoitamaton/ Toiminnassa oleva	Rinteiden luiskaus, siistiminen	—	
Luu-1425	1425	—	6764480	3549018	19.9.2006	Palanutkangas	2	Ei	Jälkihoitamaton/ Toiminnassa oleva	Rinteiden luiskaus	—	
Luu-1426	1426	—	6764193	3529135	19.9.2006	Katokangas	3	Ei	Toiminnassa oleva	Rinteiden luiskaus, kasvillisuuden lisäys	—	
Luu-1427	1427	—	6747573	3531182	18.9.2006	Tervahaudan- mäki	3	Ei	Toiminnassa oleva	Rinteiden luiskaus	—	
Luu-1428	1428	—	6758323	3527195	20.9.2006	Peräahonvuori	3	Ei	Toiminnassa oleva	Rinteiden luiskaus, siistiminen	—	
Luu-1429	1429	—	6754122	3531474	18.9.2006	Keijaskangas	1	Ei	Toiminnassa oleva	Rinteiden luiskaus	—	
Luu-1430	1430	—	6758607	3527263	20.9.2006	Peräahonvuori	3	Ei	Toiminnassa oleva	Rinteiden luiskaus, kasvillisuuden lisäys, siistiminen	—	
Luu-15	Luumaki-15	Ei pääse autolla	6763406	3520656	20.9.2006	Saareksen- kangas	3	Ei	Jälkihoitamaton/ Toiminnassa oleva (kotiotta)	Rinteiden luiskaus	—	
Luu-1524	1524	—	6766364	3523365	20.9.2006	Pukinkangas	2	Ei	Toiminnassa oleva	Rinteiden luiskaus, siistiminen	—	
Luu-1579	1579	—	6755698	3516728	21.9.2006	Metsonportti	3	Ei	Muotoiltu	Kasvillisuuden lisäys / Ei tarvetta	—	
Luu-16	Luumaki-16	—	6764853	3523402	20.9.2006	Pukinkangas	2	Ei	Jälkihoitamaton/ Toiminnassa oleva (kotiotta)	Ei tarvetta	—	
Luu-17	Luumaki-17	—	6765548	3523676	20.9.2006	Pukinkangas	2	Ei	Jälkihoitamaton	Ei tarvetta	—	
Luu-1774	1774	—	6762423	3545624	19.9.2006	Toikkala	3	Ei	Muotoiltu / Jälkihoitamaton	Ei tarvetta	—	
Luu-18	Luumaki-18	—	6766722	3524088	20.9.2006	Pukinkangas	2	Ei	Toiminnassa oleva (kotiotta)	Kasvillisuuden lisäys, siistiminen	—	

	Tilanne	Romu/Jäte	Pilaantuneisuus	Kerroksia	Valokuvat	Kokoarvio m ²	Koko ha	GPS-pisteet	Reunojen korkeus	Osien lkm	Huom.
	Metsitymässä	1 auto, maahan näyttää läikkyneen jotain, haisee bensalle/liuottimelle	Mahdollista	Ei	Luu-13*	3500	0,35	403-408	4–6 m	1	—
	Metsitty	Ei	Ei todennäköistä	Ei	Luu-1356*	5000	0,5	347-352	1 m	1	Kasvanut umpeen, aluetta vaikea paikallistaa, otto päättynyt jo aikoja sitten
	Avoin	Ei	Ei todennäköistä	Ei	Luu-1357*	45000	4,5	—	2–8 m	1	Siistittäneen omistajan toimesta, lähellä ampumarata
	Metsitymässä	Roskia	Ei todennäköistä	Ei	Luu-1378*	10500	1,05	486-494	5–15 m	1	Pohja kaivettu melko matalaksi, kasvaa osmankäämiä ja kaislaa
	Metsitymässä	7–8 autoa, kymmeniä spraypulloja, autonrenkaita, ruostuvia työkoneita, Y3-lannoitepusseja, muovi- metalli- ja lautaromua	Mahdollista	Ei	Luu-14*	52500	5,25	418-428	2–15 m	1	Aika törkeässä kunnossa
	Metsitymässä / Metsitty	vähän roskaa	Ei todennäköistä	Ei	Luu-1425*	17500	1,75	305-315	3–7 m	1	Aivan 6-tien vieressä, vieressä autojen pysähtymispaikka
	Avoin	Vähän roskaa	Ei todennäköistä	Ei	Luu-1426*	5000	0,5	386-390	2–6 m	1	—
	Avoin	Ei	Ei todennäköistä	Massiivista soraa	Luu-1427*	2500	0,25	228-234	2–4 m	1	Suljettu metallivaijerilla
	Avoin	Tuoleja, roskaa	Ei todennäköistä	Ei	Luu-1428*	3500	0,35	518-527	2–3 m	1	—
	Avoin	Ei	Ei todennäköistä	Massiivista soraa	Luu-1429*	450	0,045	208-216 tai 217-222	0–5 m	1	Kumpi kuopista? Pieni kuoppa vai läheinen motocross-rata?
	Avoin	4 traktorinrenkasta, öljytynnyri, maassa tummia öljyitä haisevia läikkeitä	Mahdollista	Ei	Luu-1430*	4000	0,4	511-517	2–3 m	1	—
	Metsitymässä	Ei	Ei todennäköistä	Ei	Luu-15*	4500	0,45	436-444	2–4 m	1	Suljettu puomilla, kaivettu osin kallioon saakka, osa pohjasta sammaleista ja pehmeää
	Avoin	8 öljytynnyriä ruostumassa, autonrenkaita, jäähdytysnestekanisteri, haulikkoammuntaa	Mahdollista	Ei	Luu-1524*	30000	3	461-467	4–10 m	1	—
	Avoin	Ei	Ei todennäköistä	Ei	Luu-1579*	45000	4,5	544-555	2–7 m	1	Kasvaa itse umpeen, 6-tien vieressä
	Metsitymässä	Ei	Ei todennäköistä	Ei	Luu-16*	5000	0,5	445-452	1 m	1	—
	Metsitty	Ei	Ei todennäköistä	Ei	Luu-17*	2100	0,21	453-460	1–2 m	1	—
	Metsitymässä / Metsitty	Ei	Ei todennäköistä	Ei	Luu-1774*	45000	4,5	316-327	7–15 m	1	Aivan 6-tien vieressä
	Avoin / Metsitymässä	3 ruosteista tynnyriä	Ei todennäköistä	Ei	Luu-18*	75000	7,5	468-485	0–6 m	1	—

Suuri kunnostustarve
Kohtalainen kunnostustarve
Vähäinen kunnostustarve

Kohteiden kunnostustarve

Tunniste	Nimi	Sijainti — muuta	P	I	Tark-pvm	Pv-alue	Pv-lk	Pv-lammi-koita	Kunto	Kunnostustarve	Kasvit/Eläimet
LUUMÄKI											
Luu-19	Luumaki-19	—	6755649	3521430	20.9.2006	Somerharju	2	Ei	Toiminnassa oleva	Rinteiden luiskaus, siistiminen	—
Luu-1976	1976	—	6757094	3529335	20.9.2006	Nuijamäki	3	Ei	Toiminnassa oleva	Rinteiden luiskaus, muu muotoilu, kasvillisuuden lisäys	—
Luu-2	Luumaki-2	—	6746580	3531157	18.9.2006	Tervahaudanmäki	3	Ei	Jälkihoitamaton/Toiminnassa oleva	Ei tarvetta	—
Luu-20	Luumaki-20	—	6755605	3517253	21.9.2006	Kaitjärvi	3	Ei	Jälkihoitamaton	Ei tarvetta	—
Luu-21	Luumaki-21	—	6755734	3517997	21.9.2006	Kaitjärvi	3	Ei	Toiminnassa oleva	Rinteiden luiskaus, siistiminen	—
Luu-2277	2277	—	6755608	3511392	20.9.2006	Selkäharju-Pajari	2	Ei	Toiminnassa oleva	Rinteiden luiskaus	—
Luu-3	Luumaki-3	—	6746236	3539939	18.9.2006	Perusaarenkangas	3	Ei	Toiminnassa oleva	Rinteiden luiskaus, siistiminen	—
Luu-4	Luumaki-4	—	6757482	3547243	18.9.2006	Kumiakangas-A	3	Ei	Toiminnassa oleva	Rinteiden luiskaus / Ei tarvetta	—
Luu-439	439	Ei pääse autolla	6756740	3511941	20.9.2006	Kurjenkangas	3	Ei	Jälkihoitamaton	Rinteiden luiskaus, siistiminen	—
Luu-5	Luumaki-5	—	6758579	3546912	18.9.2006	Kumiakangas-A	3	Ei	Jälkihoitamaton / Toiminnassa oleva	Rinteiden luiskaus, siistiminen	—
Luu-6	Luumaki-6	—	6758915	3546829	18.9.2006	Kumiakangas-A	3	Ei	Toiminnassa oleva	Rinteiden luiskaus	—
Luu-7	Luumaki-7	Kuoppaan ei pääse autolla	6761403	3542834	18.9.2006	Laukuslahti	1	Ei	Jälkihoitamaton	Siistiminen	—
Luu-8	Luumaki-8	—	6763817	3540151	18.9.2006	Siionkangas	3	Ei	Muotoiltu	Siistiminen / Ei tarvetta	—
Luu-9	Luumaki-9	—	6758781	3536663	19.9.2006	Haimilankangas	3	Ei	Toiminnassa oleva	Rinteiden luiskaus	—
Luu-Vanha-1	Luumaki-Vanha-1	Pienen metsätien varrella	6756309	3523492	20.9.2006	Somerharju	2	Ei	Jälkihoitamaton	Siistiminen / Ei tarvetta	—
Luu-Vanha-2	Luumaki-Vanha-2	—	6757683	3531537	20.9.2006	Taavetti	1	Ei	Muotoiltu	Siistiminen	—
Luu-Vanha-3	Luumaki-Vanha-3	—	6758013	3534328	19.9.2006	Rantsilanmäki	1	Ei	Muotoiltu / Jälkihoitamaton/Toiminnassa oleva (kotiotto)	Kasvillisuuden lisäys, siistiminen	—

	Tilanne	Romu/jäte	Pilaantuneisuus	Kerroksia	Valokuvat	Kokoarvio m ²	Koko ha	GPS-pisteet	Reunojen_ korkeus	Osien lkm	Huom.
	Metsitymässä	Hylsyjä, hauleja(?), saviekon kappaleita, metalliromua	Mahdollista	Ei	Luu-19 *	10500	1,05	535-543	2-5 m	1	Alueella haulikkoammuntaa
	Avoin	Outoja mustia tynnyreitä, roskia, rautaromua (siistittäneen kun lupa päättyy)	Ei todennäköistä	Ei	Luu-1976*	60000	6	504-510	2-5 m	1	6-tien vieressä
	Metsitymässä / Metsittynt	Ei	Ei todennäköistä	Ei	Luu-2*	3000	0,3	235-242	2-5 m	1	—
	Metsitymässä	Ei	Ei todennäköistä	Ei	Luu-20*	1000	0,1	556-563	0 m	1	Jos tästä on jotain otettu, niin ei sitä kyllä huomaa, 6-tien vieressä
	Avoin / Metsitymässä	Ruostuvia tynnyreitä, roskia	Ei todennäköistä	Ei	Luu-21*	10500	1,05	564-576	2-7 m	1	Kasvaisi umpeen ilman toimintaa
	Metsitymässä	Ei	Ei todennäköistä	Ei	Luu-2277*	2800	0,28	409-415	3-7 m	1	—
	Metsitymässä	Y3-lannoitetta n. 8000 kg, muovipusseja, rautaromua (pussien mukaan lannoitetta ollut n. 20 t)	Mahdollista	Ei	Luu-3*	1500	0,15	243-248	2-7 m	1	—
	Avoin / Metsitymässä	Vähän roskia	Ei todennäköistä	Massiivista soraa, deformaatio-rakenteita	Luu-4*	3500	0,35	249-254	2-5 m	1	—
	Avoin	32 AUTOA, työkooneita, autonrenkaita	Mahdollista	Ei	Luu-439*	1500	0,15	417	0-3 m	1	Jonkin varastotalon takapihalla, piha suljettu puomilla
	Metsitymässä / Metsittynt	Lasinsiruja, poltettuja roskia, hylsyjä (-->hauleja), värikuula-ammuksia, muovirokkaa, ruostuneita tynnyreitä, kanistereita	Mahdollista	Ei	Luu-5*	40000	4	255-271	0-5 m	Useita	—
	Avoin / Metsittynt	Ei	Ei todennäköistä	Ei	Luu-6*	1500	0,15	272-276	1-5 m	1	Kaivettu osin kallioon saakka
	Metsittynt	Spray-pulloja, autonrenkas, jätemuovia, roskia	Ei todennäköistä	Ei	Luu-7*	14000	1,4	277-286	3-7 m	1	Osittain lähes umpeenkasvanut
	Metsitymässä	Pieni tiilikasa	Ei todennäköistä	Ei	Luu-8*	4900	0,49	287-293	2-3 m	1	—
	Metsitymässä	Ei	Ei todennäköistä	Ei	Luu-9*	5000	0,5	328-333	3-8 m	1	Aivan 6-tien vieressä
	Metsittynt	Vähän metalliromua kuopan vieressä	Ei todennäköistä	Ei	Luu-Vanha-1*	7000	0,7	528-534	0-7 m	1	Kuoppaan vaikea päästä, tie huonossa kunnossa
	Avoin	Kuopassa 4 taloa (osa käytössä, osa hylätty), lautoja, roskalavoja, roskia	Mahdollista	Ei	Luu-Vanha-2*	40000	4	495-503	5 m	1	Okt-alueella
	Avoin / Metsittynt	Shellin pihalta heitetään roskia/kanistereita/ruokaa kuoppaan, lisäksi tukkeja ja autonrenkaita, metalliromua	Mahdollista	Ei	Luu-Vanha-3*	80000	8	353-366	3-5 m	1	Shell aivan vieressä, Teboil lähellä

Suuri kunnostustarve
Kohtalainen kunnostustarve
Vähäinen kunnostustarve

Kohteiden kunnostustarve

Tunniste	Nimi	Sijainti — muuta	P	I	Tark-pvm	Pv-alue	Pv- lk	Pv-lammi- koita	Kunto	Kunnostustarve	Kasvit/Eläimet	
LUUMÄKI												
Luu-Vanha-4	Luumaki-Vanha-4	—	6758090	3533938	19.9.2006	Rantsilanmäki	I	Ei	Muotoiltu	Siistiminen	Peltokierto	
Luu-Vanha-5-osal	Luumaki-Vanha-5-osal	—	6763876	3547151	19.9.2006	Palanutkangas	2	Ei	Toiminnassa oleva	Rinteiden luiskaus	—	
Luu-Vanha-5-osa2	Luumaki-Vanha-5-osa2	—	6763529	3547040	19.9.2006	Palanutkangas	2	Ei	Toiminnassa oleva	Rinteiden luiskaus, siistiminen	—	
MIEHIKKÄLÄ												
Mie-1	Miehiikkala-1	—	6731827	3525244	29.8.2006	Salo-Miehiikkälä	2	Ei	Toiminnassa oleva (kotiotto)	Rinteiden luiskaus / Ei tarvetta	—	
Mie-1273	1273	—	6736354	3545170	31.8.2006	Haukilamminkangas-Luotokangas	2	Ei	Muotoiltu / Toiminnassa oleva	Kasvillisuuden lisäys	—	
Mie-1431	1431	—	6726420	3538192	31.8.2006	Saivikkala	I	Ei	Muotoiltu / Toiminnassa oleva	Rinteiden luiskaus	—	
Mie-1433	1433	—	6728608	3531353	1.9.2006	Ei	0	Ei	Muotoiltu / Toiminnassa oleva (kotiotto)	Siistiminen	—	
Mie-1435	1435	—	6728703	3531326	1.9.2006	Ei	0	Ei	Muotoiltu	Ei tarvetta	—	
Mie-1554	1554	—	6728300	3549990	31.8.2006	Ei	0	Ei	Jälkihoitamaton	Ei tarvetta	—	
Mie-1556	1556	—	6739161	3532250	29.8.2006	Ei	0	Ei	Toiminnassa oleva	Rinteiden luiskaus, kasvillisuuden lisäys	—	
Mie-1661	1661	—	6731168	3525303	29.8.2006	Salo-Miehiikkälä	2	Ei	Toiminnassa oleva	Rinteiden luiskaus, kasvillisuuden lisäys	—	
Mie-2	Miehiikkala-2	—	6738300	3532840	29.8.2006	Lähdelamminkangas-A	I	Ei	Muotoiltu	Ei tarvetta	—	
Mie-2061	2061	Ei löytnyt, paikalla vain hakkuuaukea	—	—	29.8.2006	—	—	—	—	—	—	
Mie-2136	2136	—	6734517	3545193	31.8.2006	Haukilamminkangas-Luotokangas	2	Ei	Muotoiltu / Toiminnassa oleva	Rinteiden luiskaus	—	
Mie-3	Miehiikkala-3	—	6730765	3536410	31.8.2006	Pellinkangas	I	Ei	Osittain jälkihoitettu	Kasvillisuuden lisäys	—	
Mie-4	Miehiikkala-4	—	6729991	3548700	31.8.2006	Murola-A	I	Ei	Muotoiltu / Toiminnassa oleva	Ei tarvetta	—	
Mie-5	Miehiikkala-5	Ei pääse autolla	6726062	3548301	31.8.2006	Merikangas	I	Ei	Jälkihoitamaton	Ei tarvetta	—	
PARIKKALA												
Par-1	Parikkala	—	6856147	3650316	27.6.2006	Sillantaus	I	Ei	Jälkihoitamaton	Ei tarvetta	Metsänätkelmä (MELKO HARVINAINEN)	

	Tilanne	Romu/jäte	Pilaantuneisuus	Kerroksia	Valokuvat	Kokoarvio m ²	Koko ha	GPS-pisteet	Reunojen korkeus	Osien lkm	Huom.
	Metsitymässä / Metsittyntyt	Metalli- ja muoviomua, asfaltinpaloja, tiiltä, roskia	Mahdollista	Ei	Luu-Vanha-4*	37500	3,75	377-385	4–10 m	1	Kuoppaa yritetty täyttää lehdillä ja oksilla, savisella maalla ja turpeella sekä asfalttisoramurskalla
	Avoim	Betoniharkkoja	Ei todennäköistä	Ei	Luu-Vanha-5-osa1*	900	0,09	294-298	2–3 m	1	Varmaan väärä kuoppa
	Avoim	Styrokia	Ei todennäköistä	Ei	Luu-Vanha-5-osa2*	2500	0,25	299-304	5–6 m	1	Varmaan oikea kuoppa
	Metsittyntyt	Ei	Ei todennäköistä	Ei	Mie-1*	5000	0,5	122-130	2–5 m	1	–
	Avoim	Ei	Ei todennäköistä	Ei	Mie-1273*	2500	0,25	196-199	3 m	1	–
	Metsitymässä	Ei	Ei todennäköistä	Ei	Mie-1431*	40000	4	223-234	2–5 m	2	–
	Metsitymässä / Metsittyntyt	Kanisteri, ruosteinen tynnyri, hauleja ja hylsyjä	Ei todennäköistä	Ei	Mie-1433*	20000	2	235-253	2–4 m	1	Alueella ammuttaa
	Metsitymässä / Metsittyntyt	Ei	Ei todennäköistä	Ei	Mie-1435*	5000	0,5	254-260	2 m	2	–
	Avoim	Ei	Ei todennäköistä	Ei	Mie-1554*	4900	0,49	216-222	4–6 m	1	–
	Avoim	Ei	Ei todennäköistä	Ei	Mie-1556*	15000	1,5	159-166	0–6 m	2	Pieni osa kuopasta metsitymässä
	Avoim	Ei	Ei todennäköistä	Ei	Mie-1661*	10000	1	131-146	3–6 m	1	–
	Metsitymässä	Ei	Ei todennäköistä	Ei	Mie-2*	7000	0,7	147-158	3 m	2	–
	–	–	–	–	–	–	–	–	–	–	–
	Avoim	Pari ruostunutta metalliosaa, siivottaneen pois	Ei todennäköistä	Ei	Mie-2136*	5000	0,5	188-195	2–4 m	1	Lähellä harjunsuojelu-alueetta!
	Avoim / Metsitymässä / Metsittyntyt	Ei	Ei todennäköistä	Ei	Mie-3*	40000	4	167-187	2–7 m	2	Soranotto kielletty, suljettu portilla, alueella motocrossailua (pysyy osin auki), osa kuopasta verhoiltu turpeella (kasvaa umpeen muita osia nopeammin), rinteet luiskattu
	Metsitymässä / Metsittyntyt	Ei	Ei todennäköistä	Ei	Mie-4*	25000	2,5	200-215	4–6 m	2	–
	Metsittyntyt	Ei	Ei todennäköistä	Ei	–	1000	0,1	–	1 m	1	Kasvanut täysin umpeen, vaikea edes löytää
	Avoim	Ei	Ei todennäköistä	Ei	Par-1*	10000	1	003-011	1–2 m	1	–

Suuri kunnostustarve
Kohtalainen kunnostustarve
Vähäinen kunnostustarve

Kohteiden kunnostustarve

Tunniste	Nimi	Sijainti — muuta	P	I	Tark-pvm	Pv-alue	Pv- lk	Pv-lammi- koita	Kunto	Kunnostustarve	Kasvit/Eläimet	
PARIKKALA												
Par-10	Parikkala10	Kuoppaan ei pääse autolla	6846364	3637416	18.7.2006	Suurikangas	I	Ei	Jälkihoitamaton/ Toiminnassa oleva	Ei tarvetta	—	
Par-1025	1025	—	6834747	3630517	18.7.2006	Aatunniemi	I	Ei	Muotoiltu / Toiminnassa oleva	Kasvillisuuden lisäys, siistiminen	—	
Par-1096	1096	—	6827777	3634939	18.7.2006	Likolampi-A	I	Ei	Jälkihoitamaton	Siistiminen	Kelta-apila (HARVINAIS-TUNUT)	
Par-11	Parikkala11	—	6845507	3637696	18.7.2006	Suurikangas	I	Ei	Toiminnassa oleva	Rinteiden luiskaus	Törmäpääskyjä	
Par-1199	1199	—	6839417	3628893	27.6.2006	Lamminkangas	3	Ei	Jälkihoitamaton / Toiminnassa oleva	Rinteiden luiskaus	Lehtohorsma, jänis	
Par-12	Parikkala12	Vaikean metsätien päässä	6841303	3635543	18.7.2006	Kaakkolamminkangas	3	Ei	Jälkihoitettu / Muotoiltu	Siistiminen	—	
Par-1223	1223	—	6843672	3636885	18.7.2006	Säyneenlamminkangas	3	Ei	Muotoiltu / Toiminnassa oleva	Rinteiden luiskaus, kasvillisuuden lisäys	—	
Par-1275	1275	—	6824243	3637368	18.7.2006	Kolmikanta	2	Ei	Toiminnassa oleva	Rinteiden luiskaus, kasvillisuuden lisäys, siistiminen	—	
Par-13	Parikkala13	Kuoppaan ei pääse autolla	6841081	3635651	18.7.2006	Kaakkolamminkangas	3	Ei	Jälkihoitamaton	Siistiminen	Mustakelta-raitainen perhosentoukka	
Par-14	Parikkala14	—	6837716	3631856	18.7.2006	Särkisalmi	I	Ei	Jälkihoitamaton	Ei tarvetta	—	
Par-15	Parikkala15	—	6837151	3632245	18.7.2006	Särkisalmi	I	Ei	Jälkihoitamaton/ Toiminnassa oleva	Rinteiden luiskaus	—	
Par-1535	1535	—	6830314	3642344	18.7.2006	Ristharju	3	Ei	Muotoiltu	Ei tarvetta	Ukontulilatvoja	
Par-1564	1564	—	6837006	3646300	28.6.2006	Ei	0	Ei	Jälkihoitamaton	Rinteiden luiskaus	Tesmaperhonen	
Par-1574	1574	Ei pääse autolla	6827206	3636460	18.7.2006	Lakovaara	3	Ei	Jälkihoitamaton/ Toiminnassa oleva	Rinteiden luiskaus, siistiminen	—	
Par-16	Parikkala16	—	6835376	3627913	18.7.2006	Ei	0	Ei	Jälkihoitamaton	Ei tarvetta	Kelta-apila (HARVINAIS-TUNUT), mäkiminttu (HARVINAINEN TÄÄLLÄ PÄIN)	
Par-17	Parikkala17	—	6836015	3636372	18.7.2006	Markonlampi	3	Ei	Jälkihoitamaton/ Toiminnassa oleva	Rinteiden luiskaus, kasvillisuuden lisäys, siistiminen	—	
Par-1843	1843	—	6825186	3637203	18.7.2006	Kolmikanta	2	Ei	Muotoiltu / Toiminnassa oleva	Ei tarvetta	—	
Par-1865	1865	Moottoritien vieressä, ei ajoyhteystta	6846300	3642100	28.6.2006	Ei	0	Ei	Jälkihoitamaton	Ei tarvetta	—	
Par-1868	1868	—	6843961	3647640	28.6.2006	Multapöllinmäki	3	Ei	Muotoiltu / Jälkihoitamaton	Ei tarvetta	Katinlieko, suuria valkoisia perhosia	
Par-1999	1999	Pitää ajaa pientä metsätietä	6843031	3648484	28.6.2006	Karinmäki	3	Ei	Jälkihoitamaton	Rinteiden luiskaus, kasvillisuuden lisäys, siistiminen	Törmäpääskyjä, valko-oranssi perhonen	

	Tilanne	Romu/Jäte	Pilaantuneisuus	Kerroksia	Valokuvat	Kokoarvio m ²	Koko ha	GPS-pisteet	Reunojen_ korkeus	Osien lkm	Huom.
	Metsityssä	Ei	Ei todennäköistä	Ei	Par-10*	200	0,02	646-652	2–3 m	1	—
	Avoin / Metsityssä	Metallirohua ja -koneita, lautoja, muovia, autonrenkaita	Mahdollista	Ei	Par-1025*	80000	8	645	2–12 m	1	Hoidettaneen kuntoon omistajan toimesta
	Metsityssä	Metallirohua, kanistereita	Mahdollista	Ei	Par-1096*	5000	0,5	693-698	0–4 m	1	Kuopassa kuivajätteen ja kotikeräyspaperin keräysastiat
	Avoin	Ei	Ei todennäköistä	Ei	Par-11*	400	0,04	653-657	3 m	1	—
	Avoin	Öljykanisteri, jätepuuta, rakennuksen betonieisiä	Mahdollista	Virtakerroksia	Par-1199*	—		018-041	—	1	Osittain umpeen kasvanut
	Metsitynyt	Hylsyjä, saviekonpalasia	Mahdollista	Ei	Par-12*	2500	0,25	669-676	3–5 m	1	Haulikkoammuntaa, ammuskelu luvatonta?
	Avoin	Ei	Ei todennäköistä	Aallonmerkkejä, karkeita kerroksia, ristikerroksia	Par-1223*	—		658-667	10 m	1	Siisti, hoituneet kuntoon, suljettu ketjulla, opetuskäyttöön?
	Avoin	Rautaromua	Ei todennäköistä	Ei	Par-1275*	30000	3	725-728	20 m	1	Pohja osittain hyllyvä
	Metsitynyt	Muovipressu	Ei todennäköistä	Ei	Par-13*	1000	0,1	668	2–3 m	1	Kasvanut umpeen
	Metsitynyt	Ei	Ei todennäköistä	Ei	Par-14*	1500	0,15	688-692	5–7 m	1	—
	Avoin	Ei	Ei todennäköistä	Ei	Par-15*	400	0,04	683-687	1–3 m	1	—
	Avoin / Metsityssä	Ei	Ei todennäköistä	Ei	Par-1535*	5000	0,5	710-716	2–7 m	1	—
	Metsityssä	Ei	Ei todennäköistä	Massiivista hiekkaa	Par-1564*	7500	0,75	043-052	—	1	Kasvanut puoliksi umpeen
	Metsitynyt	Autonrenkaita, akku, kanistereita	Ei todennäköistä	Ei	Par-1574*	6000	0,6	699-709	1–10 m	1	Kuopassa motocross-rata
	Metsitynyt	Ei	Ei todennäköistä	Ei	Par-16*	7500	0,75	637-644	0–6 m	1	Pv-alueen reunalla, pieni
	Metsityssä	Heinälato, lahoavia heinäpaaleja, välppä, rautaromua	Ei todennäköistä	Ei	Par-17*	7000	0,7	677-682	2–12 m	1	—
	Metsityssä	Ei	Ei todennäköistä	Ei	Par-1843*	4000	0,4	717-724	4 m	1	Hoitanevat itse kuntoon
	Metsityssä	Ei	Ei todennäköistä	Ei	ei	400	0,04	ei	1 m	1	Kasvanut umpeen heinävartisia kasveja
	Metsityssä	Ei	Ei todennäköistä	Ei	ei	2500	0,25	072-079	—	1	Täynnä ruohovartisia kasveja
	Metsityssä	Kanisteri, autonromu	Mahdollista	Ristikerroksia	ei	3000	0,3	063-071	—	1	Matala, lähellä maatalousaluetta

Suuri kunnostustarve
Kohtalainen kunnostustarve
Vähäinen kunnostustarve

Kohteiden kunnostustarve

Tunniste	Nimi	Sijainti — muuta	P	I	Tark-pvm	Pv-alue	Pv- lk	Pv-lammi- koita	Kunto	Kunnostustarve	Kasvit/Eläimet	
PARIKKALA												
Par-2	Parikkala2	—	6853390	3657682	27.6.2006	Ei	0	Ei	Jälkihoitamaton	Ei tarvetta	—	
Par-2028	2028	—	6836289	3632579	18.7.2006	Särkisalmi	1	Ei	Jälkihoitamaton/ Toiminnassa oleva	Siistiminen	—	
Par-3	Parikkala3	Autotien vieressä	6854211	3658736	27.6.2006	Huttumaljan- kangas-B	3	Ei	Jälkihoitamaton	Ei tarvetta	Sinisiipiä	
Par-4	Parikkala4	—	6856101	3656644	27.6.2006	Voilahden- särkät	2	Ei	Toiminnassa oleva	Rinteiden luiskaus, kasvillisuuden lisäys	Sinisiipiä	
Par-497	497	Talon pihalla	6827234	3634757	18.7.2006	Likolampi-B	2	Ei	Jälkihoitamaton/ Toiminnassa oleva	Siistiminen	—	
Par-5	Parikkala5	—	6840555	3641146	28.6.2006	Ei	0	Ei	Jälkihoitamaton/ Toiminnassa oleva	Rinteiden luiskaus	—	
Par-6	Parikkala6	—	6837548	3646369	28.6.2006	Pitkäpohja	3	Ei	Jälkihoitamaton	Ei tarvetta	—	
Par-7/Sillanpaa	Sillanpaa	Ei näy auto- tieltä	6841414	3645338	28.6.2006	Saaren kirkon- kylä	2	Ei	Muotoiltu	Rinteiden luiskaus, siistiminen	—	
Par-8/Mikkolanniemi	Mikkolanniemi	Perille ei pääse autolla	6844666	3646988	28.6.2006	Ei	0	Ei	Muotoiltu	Rinteiden luiskaus	—	
Par-Moottorirata	Moottorirata	—	6816846	3629419	18.7.2006	Simpele	1	Ei	Jälkihoitamaton	Siistiminen	Helokki	
Par-Saarakkeenmaki	Saarakkeenmaki	—	6851394	3642364	28.6.2006	Saarakkeen- mäki	3	On	Jälkihoitamaton/ Toiminnassa oleva	Rinteiden luiskaus, kasvillisuuden lisäys, täyttö, siistiminen	—	
Par-Saviniemi	Saviniemi	—	6848896	3641606	28.6.2006	Saviniemi	3	On	Jälkihoitamaton/ Toiminnassa oleva	Rinteiden luiskaus, kasvillisuuden lisäys, täyttö, siistiminen	—	
PYHTÄÄ												
Pyh-1	Pyhtaa-1	—	6700084	3476066	17.8.2006	Ei	0	Ei	Toiminnassa oleva	Rinteiden luiskaus, kasvillisuuden lisäys	—	
Pyh-10	Pyhtaa-10	Lähellä I542- aluetta, ei pääse autolla	6706225	3478031	17.8.2006	Korkiaharju-B	1	Ei	Jälkihoitamaton	Rinteiden luiskaus, siistiminen	—	
Pyh-1306	1306	—	6701825	3477886	17.8.2006	Munapirtti-A	1	Ei	Toiminnassa oleva	Rinteiden luiskaus, kasvillisuuden lisäys	—	
Pyh-1307	1307	—	6710548	3477797	17.8.2006	Susikopinhar- ju-C	2	Ei	Muotoiltu	Kasvillisuuden lisäys	—	
Pyh-1373	1373	—	6701402	3477939	17.8.2006	Munapirtti-A	1	Ei	Toiminnassa oleva	Rinteiden luiskaus, kasvillisuuden lisäys	—	
Pyh-1385	1385	—	6702297	3478297	17.8.2006	Munapirtti-A	1	On	Toiminnassa oleva	Rinteiden luiskaus, kasvillisuuden lisäys, täyttö	—	

	Tilanne	Romu/Jäte	Pilaantuneisuus	Kerroksia	Valokuvat	Kokoarvio m ²	Koko ha	GPS-pisteet	Reunojen korkeus	Osien lkm	Huom.
	Metsittynyt	Ei	Ei todennäköistä	Ei	ei	2500	0,25	ei	—	1	Hyvin pieni ja siisti
	Metsittynyt	Puinen junanvaunu (VR), iso ”kattila”, hajonnut auto	Ei todennäköistä	Ei	Par-2028*	10500	1,05	ks Av	2–6 m	1	—
	Metsitymässä	Ei	Ei todennäköistä	Massiivista soraa	Par-3*	5000	0,5	012-017	—	1	Puolet kuopasta käytössä, puolet metsittynyt
	Avoin	Tynnyreitä, bensakanistereita	Mahdollista	Ei	Par-4*	—	—	ei	2 m	1	—
	Metsitymässä	Kuorma-autoja (toimivia), ja muita koneita	Ei todennäköistä	Ei	ei	800	0,08	ei	15 m	1	Jyrkkä, mutta rinteet täynnä kasveja
	Metsitymässä	Ei	Ei todennäköistä	Massiivista hiekkaa	Par-5*	—	—	ei	—	1	Kasvamassa umpeen
	—	Ei	Ei todennäköistä	Ei	ei	1000	0,1	042	—	1	—
	Metsitymässä	Öljytynnyreitä pusikossa	Mahdollista	Ei	ei	—	—	053-062	—	1	Täynnä puita
	Metsitymässä	Hieman jätelautoja	Ei todennäköistä	Ei	ei	—	—	080-088	—	1	Täynnä 1–2 m mäntyjä, tiheää, melko matala, mutta osa rinteistä jyrkkiä
	Metsitymässä	Ruostuneita tynnyreitä, autonrenkaita	Ei todennäköistä	Ei	Par-Moottorirata*	40000	4	729-740	5 m	1	Junaradan ja moottoritien välissä, kasvaisi itse umpeen ilman toimintaa
	Metsitymässä	Lautoja, verkkoa, jätemaata, heinäpaaleja, muovia	Mahdollista	Ristikerroksia, Sr-Hk-vaihtelua, load structures	ei	20000	2	089-101	—	1	Kuopassa kaivinkone, kuoppa aika härskissä kunnossa
	Metsitymässä	Tölkkejä, 2 autoa, renkaita, muovinpaloja, heinäpaaleja, metallia, kodin- ja maatalouskoneita	Mahdollista	Ei	ei	40000	4	102-107	—	1	Pv-lammet isoja, syviä, joku asuu kuopassa (mökki, keinu ja polttopuita)
	Avoin	Vähän roskaa ja romua, siivotteen pois kunotto loppuu	Ei todennäköistä	Ei	Pyh-1*	45000	4,5	193-210	2–12 m	1	—
	Metsitymässä	Poltettu auto, tv, tietokone, autonrenkaita, kanistereita	Mahdollista	Ei	Pyh-10*	225	0,0225	307-310	4 m	1	Lähellä myös suuri kuoppa, jossa todennäköisesti orsivesikuoppa, roskaa ja autonrenkaita (piste 311). HARJUNSUOJELUALUEELLA!
	Avoin	Ei	Ei todennäköistä	Aallonmerkkejä, vaihtelevia hienoja ja karkeita kerroksia	Pyh-1306*	20000	2	247-259	2–4 m	Useita	Pääsy kuoppaan estetty ketjulla
	Avoin	Ei	Ei todennäköistä	Ei	Pyh-1307*	1500	0,15	324-333	2–3 m	1	—
	Avoin	Ei	Ei todennäköistä	Ei	Pyh-1373*	160000	16	226-246	2–10 m	Useita	Todella moniosainen kuoppa, tieliikelaitoksella ehkä käytössä, pääsy kuoppaan estetty osittain kivillä
	Avoin	Ei	Ei todennäköistä	Ei	Pyh-1385*	7000	0,7	260-269	6–8 m	1	Kaivettu pv-pintaan asti

Suuri kunnostustarve
Kohtalainen kunnostustarve
Vähäinen kunnostustarve

Kohteiden kunnostustarve

Tunniste	Nimi	Sijainti – muuta	P	I	Tark-pvm	Pv-alue	Pv-lk	Pv-lammi-koita	Kunto	Kunnostustarve	Kasvit/Eläimet	
PYHTÄÄ												
Pyh-1539	1539	–	6714886	3476842	18.8.2006	Ei	0	Ei	Toiminna- oleva	Rinteiden luiskaus, kasvillisuuden lisäys	–	
Pyh-1542	1542	Kuoppaa ei löydy, merki- tyllä alueella vain hakkuu- aukea	–	–	17.8.2006	–	–	–	–	–	–	
Pyh-1618	1618	–	6712164	3477055	18.8.2006	Susikopinhar- ju-C	2	Ei	Toiminna- oleva	Rinteiden luiskaus, kasvillisuuden lisäys	–	
Pyh-1851	1851	Kuoppaa ei löytynyt, piha- alueen lähellä tai luultavasti hyvin pieni	–	–	17.8.2006	–	–	–	–	–	–	
Pyh-2	Pyhtaa-2	–	6702944	3478409	17.8.2006	Munapirtti-A	1	Ei	Jälkihoitamaton/ Toiminna- oleva (kotiotto)	Rinteiden luiskaus, siistiminen	–	
Pyh-3	Pyhtaa-3	–	6703503	3478101	17.8.2006	Munapirtti-A	1	Ei	Muotoiltu / Toi- minna- oleva (kotiotto)	Rinteiden luiskaus	–	
Pyh-4	Pyhtaa-4	–	6709219	3477846	17.8.2006	Korkiaharju-A	1	Ei	Jälkihoitamaton/ Toiminna- oleva (kotiotto)	Kasvillisuuden lisäys, siistiminen	–	
Pyh-5	Pyhtaa-5	–	6715840	3476362	18.8.2006	Susikopinhar- ju-A	2	Ei	Toiminna- oleva (kotiotto)	Ei tarvetta	–	
Pyh-531	531	–	6700623	3476303	17.8.2006	Ei	0	Ei	Toiminna- oleva	Rinteiden luiskaus, kasvillisuuden lisäys	–	
Pyh-6	Pyhtaa-6	–	6718742	3480760	18.8.2006	Apilapalo	2	On	Jälkihoitamaton/ Toiminna- oleva (kotiotto)	Rinteiden luiskaus, täyttö	Kaislaa ja osmankäämiä	
Pyh-7	Pyhtaa-7	–	6716431	3483177	18.8.2006	Laminsuon- harju	2	Ei	Jälkihoitamaton/ Toiminna- oleva (kotiotto)	Rinteiden luiskaus	Tummarusokki	
Pyh-8	Pyhtaa-8	–	6715823	3483036	18.8.2006	Laminsuon- harju	2	Ei	Muotoiltu	Ei tarvetta	–	
Pyh-9	Pyhtaa-9	–	6710255	3485552	18.8.2006	Kangasmäki	1	Ei	Jälkihoitamaton	Siistiminen	–	
Rau-1	Rautjarvil	–	6822912	3621087	14.8.2006	Renkasan- kangas	3	Ei	Toiminna- oleva (kotiotto)	Rinteiden luiskaus, kasvillisuuden lisäys, siistiminen	–	
RAUTJÄRVI												
Rau-10	Rautjarvi10	–	6804144	3611928	15.8.2006	Viimola	2	Ei	Osittain jalki- hoidettu (osa 1)/toiminna- oleva (osa2)	Rinteiden luiskaus	–	

	Tilanne	Romu/Jäte	Pilaantuneisuus	Kerroksia	Valokuvat	Kokoarvio m ²	Koko ha	GPS-pisteet	Reunojen korkeus	Osien lkm	Huom.
	Avoin	Vähän roskia	Ei todennäköistä	Ei	Pyh-1539*	70000	7	348-357	2–5 m	Useita	Portti estää ulkopuolisten pääsyn kuoppaan
	—	—	—	—	—	—	—	—	—	—	—
	Avoin	Öljytynnyreitä traktorille, siivottaneen pois	Ei todennäköistä	Ei	Pyh-1618*	15000	1,5	334-347	4–8 m	1	Kuopan vanhat reunat metsittyneet, uusi osa avoin. Kuopan P-puolella pieni kuoppa täynnä roskia.
	—	—	—	—	—	—	—	—	—	—	—
	Metsityssä / Metsittynt	1 tynnyri, tiiltä, välppä	Ei todennäköistä	Ei	Pyh-2*	45000	4,5	270-289	4–6 m	Useita	Pohja paikoin kosteaa, sammalia, otto estetty paikoin kivillä
	Metsityssä	Ei	Ei todennäköistä	Ei	Pyh-3*	30000	3	290-306	0–4 m	1	Suurin osa kuopasta metsityssä, kotioto-osa pieni. Kenttäkerros puuttuu kokonaan, kuoppaan pääsy estetty kivillä. HARJUN-SUOJELUALUEELLA!
	Metsityssä	Auto, UPM-Kymmenen puita, metalliromua ja lasia	Mahdollista	Ei	Pyh-4*	100000	10	312-323	2–4 m	1	Ei kenttäkerrosta
	Metsityssä	Ei	Ei todennäköistä	Ei	Pyh-5*	1000	0,1	358-366	1–2 m	1	—
	Avoin	Ei	Ei todennäköistä	Ei	Pyh-531*	10500	1,05	211-225	2–4 m	1	Osa kuopasta vasta kuorittu kasvillisuudesta ja kaivamatta
	Metsityssä	Ei	Ei todennäköistä	Valkeita dyynikerroksia	Pyh-6*	45000	4,5	367-380	0–4 m	Useita	Kuopan ympärillä 3 vanhaa pientä kuoppaa, joista 1 tarvitsee täyttää, muut eivät mitään
	Metsityssä	Ei	Ei todennäköistä	Ei	Pyh-7*	10500	1,05	381-389	2–4 m	1	Pohja kaivettu syvälle, kasvaa kaislaa ja osmankäämiä
	Metsittynt	Ei	Ei todennäköistä	Ei	Pyh-8*	4900	0,49	390-399	2 m	1	Reunalla hauta (lemmikin?), vieressä pieni kuoppa, jossa kotiotoa
	Metsittynt	Roskia, autonrenkaita	Ei todennäköistä	Ei	Pyh-9*	Mahdotonta sanoa		400-407	2–4 m	Useita	"Kuoppa" on osa suurempaa aluetta, josta otettu mistä sattuu, n. 500 x 200 m
	Avoin / Metsityssä	Ei	Mahdollista	Ei	Rau-1*	5000	0,5	1-6	1–4 m	1	Alueella amuntaa, liikaivatko haulit?
	Metsityssä	Ei	Ei todennäköistä	Ei	Rau-10*	1) 60 x 60 ja 2) 30 x 20 m	0,42	136-147	3 m	2	Osaan 1 laitettu pohjalle n 30 cm multaa -> huomattavan paljon lajeja, niitty- ja kosteanpaikan-, kaivettu melko syvälle mutta korjattu hyvin

Suuri kunnostustarve
Kohtalainen kunnostustarve
Vähäinen kunnostustarve

Kohteiden kunnostustarve

Tunniste	Nimi	Sijainti — muuta	P	I	Tark-pvm	Pv-alue	Pv-lk	Pv-lammi-koita	Kunto	Kunnostustarve	Kasvit/Eläimet	
RAUTJÄRVI												
Rau-11	Rautjarvil1	—	6799882	3612913	15.8.2006	Tulilampi-A	1	Ei	Toiminnassa oleva	Rinteiden luiskaus, kasvillisuuden lisäys	—	
Rau-12	Rautjarvil2	—	6801120	3617944	15.8.2006	Miettilä	3	Ei	Toiminnassa oleva	Rinteiden luiskaus, siistiminen	—	
Rau-13	Rautjarvil3	—	6797020	3614329	15.8.2006	Hepoharjummäki	2	Ei	Muotoiltu	Ei tarvetta	—	
Rau-1494	1494	—	6814579	3624431	14.8.2006	Änkilä	2	Ei	Muotoiltu / Toiminnassa oleva	Rinteiden luiskaus, kasvillisuuden lisäys, siistiminen	—	
Rau-14	Rautjarvil4	—	6797130	3614389	15.8.2006	Hepoharjummäki	2	Ei	Jälkihoitamaton	Kasvillisuuden lisäys	Kelta-apila (HARVINAIS-TUNUT)	
Rau-1493	1493	—	6792863	3611645	15.8.2006	Selänneenkangas	2	Ei	Toiminnassa oleva	Rinteiden luiskaus, kasvillisuuden lisäys, siistiminen	—	
Rau-1393	1393	—	6814720	3624691	14.8.2006	Änkilä	2	Ei	Toiminnassa oleva	Rinteiden luiskaus, kasvillisuuden lisäys	—	
Rau-15	Rautjarvil5	—	6794574	3610018	15.8.2006	Kalalamminkangas	2	Ei	Jälkihoitamaton	Ei tarvetta	—	
Rau-1550	1550	—	6810686	3620624	15.8.2006	Laikko	1	Ei	Jälkihoitettu/ Osittain jälkihoitettu	Siistiminen	—	
Rau-1711	1711	—	6823162	3620827	14.8.2006	Renkasenkangas	3	Ei	Jälkihoitamaton	Ei tarvetta	—	
Rau-2	Rautjarvi2	—	6820533	3624177	14.8.2006	Kaljunen	3	Ei	Toiminnassa oleva (kotiotto)	Rinteiden luiskaus/ Ei tarvetta	—	
Rau-2030-alue1	2030-alue1	—	6809571	3620790	15.8.2006	Laikko	1	Ei	Muotoiltu / Toiminnassa oleva	Rinteiden luiskaus, kasvillisuuden lisäys	—	
Rau-2030-alue2	2030-alue2	—	6809571	3620790	15.8.2006	Laikko	1	Ei	Muotoiltu / Toiminnassa oleva (kotiotto)	Rinteiden luiskaus, siistiminen	-	
Rau-2339/1394/1573	2339/1394/1573	—	6814827	3624867	14.8.2006	Änkilä	2	Ei	Osittain jälkihoitettu	Kasvillisuuden lisäys	—	
Rau-2206	2206	—	6815892	3628172	14.8.2006	Ei	0	Ei	Jälkihoitamaton	Siistiminen / Ei tarvetta	—	
Rau-3	Rautjarvi3	—	6818307	3627255	14.8.2006	Kaljunen	3	Ei	Jälkihoitamaton	Rinteiden luiskaus/ Ei tarvetta	—	
Rau-4	Rautjarvi4	—	6816132	3627381	14.8.2006	Simpele	1	Ei	Toiminnassa oleva (kotiotto)	Rinteiden luiskaus/ Ei tarvetta	Sorakuopan seinässä pesiviä ampiaisia	
Rau-5	Rautjarvi5	—	6816875	3628602	14.8.2006	Simpele	1	Ei	Toiminnassa oleva (kotiotto)	Rinteiden luiskaus, kasvillisuuden lisäys, siistiminen	—	
Rau-6	Rautjarvi6	—	6817064	3613924	15.8.2006	Rautionkylä	3	Ei	Jälkihoitamaton/ Toiminnassa oleva (kotiotto)	Siistiminen	Kelta-apila (HARVINAIS-TUNUT)	
Rau-7	Rautjarvi7	—	6817690	3614041	15.8.2006	Rautionkylä	3	Ei	Toiminnassa oleva (kotiotto)	Rinteiden luiskaus	—	

	Tilanne	Romu/jäte	Pilaantuneisuus	Kerroksia	Valokuvat	Kokoarvio m ²	Koko ha	GPS-pisteet	Reunojen_ korkeus	Osien lkm	Huom.
	Avoin	Ei	Ei todennäköistä	Aallonmerkkejä, karkeitä ja hienoja kerroksia, laminaarisia ja risti-	Rau-11*	10000	1	148-156	1-5 m	1	—
	Metsitymässä	Valkoista kuitumaista muovia	Ei todennäköistä	Ei	Rau-12*	5000	0,5	157-165	2-5 m	1	—
	Metsitty	1 tölkki	Ei todennäköistä	Ei	Rau-13*	1500	0,15	166-172	1-3 m	1	Tavallaan samaa kuoppaa 174 asti
	Avoin	Rautaromua, lautoja, koneiden osia	Ei todennäköistä	Ei	Rau-1494*	7500	0,75	55-65	2-12 m	1	—
	Avoin / Metsitymässä	Ei	Ei todennäköistä	Ei	Rau-14*	5000	0,5	174-180	1-5 m	1	—
	Avoin / Metsitymässä	1 ruostuva välppä	Ei todennäköistä	Ei	Rau-1493*	10000	1	181-184	2-6 m	Useita	Myllerretty pitkulainen alue
	Avoin	Ei	Ei todennäköistä	Karkeiden ja hienojen kerrosten vuorottelua	Rau-1393*	30000	3	51-54	2-12 m	1	—
	Metsitymässä	Ei	Ei todennäköistä	Ei	Rau-15*	5000	0,5	185-192	0-6 m	1	—
	Metsitty	Autonrenkaita ja vähän metalliromua	Ei todennäköistä	Ei	Rau-1550*	40000	4	80-91	8-10 m	1	Hyvin hoidettu, toiminta päättynyt, kuoppaan ajo kielletty
	Metsitty	Ei	Ei todennäköistä	Ei	Rau-1711*	25	0,0025	7	1 m	Useita	Monta pientä aluetta, alle 10 x 10 m kooltaan, ei yhtenäistä aluetta
	Metsitymässä	Ei	Ei todennäköistä	Ei	Rau-2*	7000	0,7	8-14	6-10 m	1	Kuoppa useassa eri tasossa
	Avoin	Ei	Ei todennäköistä	Ei	Rau-2030-alue1*	28000	2,8	106-128	5 m	1	—
	Metsitymässä	Lasia, kodinkone	Ei todennäköistä	Ei	Rau-2030-alue2*	7500	0,75	106-128	5 m	1	—
	Avoin	Ei	Ei todennäköistä	Ei	Rau-2339/1394/1573*	40000	4	44-50	0 m	1	Kuoppa täytetty kalliomurskeella, ollut ehkä 8-10 m syvä, reunat luiskattu
	Avoin	Alueella asfaltoitua maata	Ei todennäköistä	Ei	Rau-2206*	1600	0,16	38-43	0 m	1	Entinen talonpaikka?
	Metsitymässä / Metsitty	Ei	Ei todennäköistä	Ei	Rau-3*	900	0,09	15-22	1-8 m	2	—
	Avoin	Ei	Ei todennäköistä	Ei	Rau-4*	300	0,03	23-27	1-3 m	1	Ampiaisilla pesäkolaja seinässä
	Avoin / Metsitymässä	Autonrenkaita, romumetallia, koneiden osia, suuri "kattila"	Mahdollista	Ei	Rau-5*	100x100 m + 100x200 m varastoalue	1-3	28-37	2-6 m	2	Viereinen "varastoalue" on samaa kuoppaa, kuoppa suljettu puomilla, alueella ehkä motocrossingia
	Metsitymässä	Muovipressu	Ei todennäköistä	Ei	Rau-6*	900	0,09	66-72	1-5 m	1	—
	Metsitymässä	1 betonimöhkäle	Ei todennäköistä	Ei	Rau-7*	1500	0,15	73-79	0-10 m	1	—

Suuri kunnostustarve
Kohtalainen kunnostustarve
Vähäinen kunnostustarve

Kohteiden kunnostustarve

Tunniste	Nimi	Sijainti — muuta	P	I	Tark-pvm	Pv-alue	Pv-lk	Pv-lammi-koita	Kunto	Kunnostustarve	Kasvit/Eläimet
RAUTJÄRVI											
Rau-8	Rautjarvi8	—	6811635	3620347	15.8.2006	Laikko	I	Ei	Muotoiltu / Toiminnassa oleva (kotiotto)	Rinteiden luiskaus	—
Rau-9	Rautjarvi9	—	6809199	3620216	15.8.2006	Laikko	I	Ei	Toiminnassa oleva	Rinteiden luiskaus, kasvillisuuden lisäys	—
Rau-Laikko	Laikko	—	6809765	3621999	15.8.2006	Laikko	I	Ei	Jälkihoitamaton	Rinteiden luiskaus, siistiminen	—
RUOKOLAHTI											
Ruo-I	Ruokolahti-I	—	6795825	3589553	3.10.2006	Savilahti	3	Ei	Toiminnassa oleva	Rinteiden luiskaus, siistiminen	—
Ruo-10	Ruokolahti-10	—	6805128	3577386	4.10.2006	li ss Ruokolahti	2	Ei	Toiminnassa oleva	Rinteiden luiskaus	—
Ruo-11	Ruokolahti-11	—	6806251	3588597	4.10.2006	Ihalanniemi	3	Ei	Osittain jälkihoitettu / Muotoiltu	Siistiminen	—
Ruo-12	Ruokolahti-12	—	6816018	3575308	4.10.2006	Järvenpäämäki	3	Ei	Muotoiltu	Siistiminen / Ei tarvetta	—
Ruo-1282	1282	—	6806043	3588846	4.10.2006	Ihalanniemi	3	Ei	Toiminnassa oleva	Rinteiden luiskaus	—
Ruo-1285	1285	—	6819535	3608556	5.10.2006	Konnamäenhaka	3	Ei	Jälkihoitamaton/Toiminnassa oleva (kotiotto)	Rinteiden luiskaus, kasvillisuuden lisäys, siistiminen	—
Ruo-13	Ruokolahti-13	—	6815209	3583370	5.10.2006	Tervakangas	3	Ei	1) Jälkihoitamaton 2) Toiminnassa oleva	1) Ei tarvetta 2) Rinteiden luiskaus, siistiminen	—
Ruo-1396	1396	—	6809278	3598393	5.10.2006	Laamala	3	Ei	Toiminnassa oleva	Rinteiden luiskaus	—
Ruo-1398	1398	Ei kuoppaa	—	—	5.10.2006	—	—	—	—	—	—
Ruo-14	Ruokolahti-14	—	6819305	3588027	5.10.2006	Valkiatlammit	3	Ei	Muotoiltu	Siistiminen / Ei tarvetta	—
Ruo-1410	1410	Ei pääse autolla, suljettu portilla	6792655	3607588	6.10.2006	Manskangas	3	Ei	Toiminnassa oleva	Rinteiden luiskaus, siistiminen	—
Ruo-15	Ruokolahti-15	—	6815806	3589529	5.10.2006	Kotikangas	3	Ei	Toiminnassa oleva	Kasvillisuuden lisäys	—
Ruo-1548	1548	—	6805446	3577418	4.10.2006	li ss Ruokolahti	2	Ei	Toiminnassa oleva	Rinteiden luiskaus	—
Ruo-1581	1581	—	6799557	3586473	3.10.2006	Pitkänahonkangas	3	Ei	Toiminnassa oleva	Rinteiden luiskaus, siistiminen	—
Ruo-16	Ruokolahti-16	—	6815242	3592256	5.10.2006	Lonkkaharju	2	Ei	Jälkihoitamaton	Rinteiden luiskaus, muu muotoilu	—
Ruo-17	Ruokolahti-17	Ei löydy, paikalla vain kallioita	—	—	5.10.2006	—	—	—	—	—	—
Ruo-18	Ruokolahti-18	Metsässä autotien vieressä	6819793	3599458	5.10.2006	Hepolahdenkangas	3	Ei	Jälkihoitamaton	Ei tarvetta	—
Ruo-19	Ruokolahti-19	—	6825559	3600086	5.10.2006	Pieni Jukajärvi	3	Ei	Jälkihoitamaton	Ei tarvetta	—
Ruo-2	Ruokolahti-2	Pienen metsätien päässä	6796610	3589224	3.10.2006	Savilahti	3	Ei	Jälkihoitamaton	Siistiminen / Ei tarvetta	—

	Tilanne	Romu/jäte	Pilaantuneisuus	Kerroksia	Valokuvat	Kokoarvio m ²	Koko ha	GPS-pisteet	Reunojen_ korkeus	Osien lkm	Huom.
	Metsitymässä	Betoniputkia	Ei todennäköistä	Ei	Rau-8*	3000	0,3	92-98	0–3 m	1	Vaikuttaa loppuhoidetulta, mutta uudelleen käyttöön otetulta, suuri osa muotoiltu
	Avoin	Ei	Ei todennäköistä	Ei	Rau-9*	2000	0,2	129-135	2–3 m	1	–
	Metsitymässä	Ei	Ei todennäköistä	Ei	Rau-Laikko*	5000	0,5	99-105	5 m	1	Itse kuoppa siisti, mutta sinne vievä tie kamala; autonrenkaita, ratapölkkyjä, lasia, muovia, metalliromua, alueella motocrossingia
	Avoin / Metsitymässä	Metalliromua, lautoja, roskia	Ei todennäköistä	Ei	Ruo-1*	4900	0,49	496-502	8-10 m	1	–
	Avoin	Ei	Ei todennäköistä	Ei	Ruo-10*	2000	0,2	552-556	1–10 m	1	–
	Avoin	Tynnyreitä, savi-kiekkoja, haulikkoammuntaa	Mahdollista	Ei	Ruo-11*	8400	0,84	633-640	2–5 m	1	Kasvaa niittykasvillisuutta suurelta osin
	Metsitymässä	Muutama laudan-kappale	Ei todennäköistä	Ei	Ruo-12*	3000	0,3	657-665	1 m	1	–
	Avoin	1 tynnyri	Ei todennäköistä	Ei	Ruo-1282*	5000	0,5	641-649	0–8 m	1	Alueelle tuotu savista multaa pohjalle
	Avoin	1 tynnyri, osa kuopasta asfaltoitu, mustaa töhkää	Ei todennäköistä	Ei	Ruo-1285*	10000	1	750-760	0–12 m	4	Kuoppa kaivettu osin melko syväksi, täynnä solmu-, jouhi- ja röyhvihvilöitä
	1) Metsitymässä 2) Avoin	1) Ei 2) Roskia ja haulikkoammuntaa	2) Mahdollista	Ei	Ruo-13*	1) 70 x 50m, 2) 50 x 30 m	0,5	675-685	2–4 m	2	–
	Avoin / Metsitymässä	Ei	Ei todennäköistä	Ei	Ruo-1396*	4500	0,45	761-770	1–2 m	3	–
	–	–	–	–	–	–	–	–	–	–	Koordinaatit varmaan MOTTO:ssa väärin
	Avoin	Vähän roskia	Ei todennäköistä	Ei	Ruo-14*	2500	0,25	686-691	0–3 m	1	–
	Avoin / Metsitymässä	Roskia	Ei todennäköistä	Ei	Ruo-1410*	60000	6	787-797	2–10 m	Useita	–
	Avoin	Ei	Ei todennäköistä	Ei	Ruo-15*	7000	0,7	692-702	0 m	1	Aukiomainen
	Avoin / Metsitymässä	Ei	Ei todennäköistä	Ei	Ruo-1548*	1500	0,15	557-563	2–6 m	1	–
	Avoin	Lautapinoja pressuineen	Ei todennäköistä	Hk-Sr-vuorottelua	Ruo-1581*	7500	0,75	510-517	6–8 m	1	–
	Metsitymässä	Ei	Ei todennäköistä	Ei	Ruo-16*	10500	1,05	703-710	0–5 m	1	–
	–	–	–	–	–	–	–	–	–	–	–
	Metsitty	Ei	Ei todennäköistä	Ei	Ruo-18*	3000	0,3	711-718	1–3 m	1	–
	Metsitymässä	Ei	Ei todennäköistä	Ei	Ruo-19*	4000	0,4	719-726	2–3 m	1	–
	Metsitty	1 auto	Ei todennäköistä	Ei	Ruo-2*	7500	0,75	503-509	0–10 m	1	–

Suuri kunnostustarve
Kohtalainen kunnostustarve
Vähäinen kunnostustarve

Kohteiden kunnostustarve

Tunniste	Nimi	Sijainti — muuta	P	I	Tark-pvm	Pv-alue	Pv- lk	Pv-lammi- koita	Kunto	Kunnostustarve	Kasvit/Eläimet
RUOKOLAHTI											
Ruo-20	Ruokolahti-20	—	6823392	3603320	5.10.2006	Harkojankangas	3	Ei	Toiminnassa oleva	Rinteiden luiskaus, kasvillisuuden lisäys	—
Ruo-2019-2044	2019-2044	—	6810296	3584984	4.10.2006	li ss Ruokolahti	2	Ei	Osittain jälkihoitettu/ Toiminnassa oleva	Kasvillisuuden lisäys	—
Ruo-2025	2025	—	6805068	3595687	5.10.2006	Aittämäki	3	Ei	Toiminnassa oleva	Rinteiden luiskaus, muu muotoilu, kasvillisuuden lisäys	—
Ruo-21	Ruokolahti-21	—	6820107	3608782	5.10.2006	Torsanpää	3	Ei	Toiminnassa oleva	Rinteiden luiskaus, kasvillisuuden lisäys	—
Ruo-22	Ruokolahti-22	—	6805740	3595820	5.10.2006	Aittämäki	3	Ei	Jälkihoitamaton/ Toiminnassa oleva (kotiotta)	Rinteiden luiskaus, siistiminen	—
Ruo-23	Ruokolahti-23	—	6795585	3603587	6.10.2006	Vesioronkangas	1	Ei	Toiminnassa oleva	Rinteiden luiskaus	—
Ruo-24	Ruokolahti-24	Louhos, ei sorakuoppa	6794227	3604895	6.10.2006	Ei	0	On	Jälkihoitamaton	Muu muotoilu, kasvillisuuden lisäys, siistiminen	—
Ruo-25	Ruokolahti-25	Okt-alueella	6793200	3604170	6.10.2006	Vesioronkangas	1	Ei	Toiminnassa oleva	Rinteiden luiskaus, muu muotoilu	—
Ruo-3	Ruokolahti-3	—	6804685	3576657	4.10.2006	li ss Ruokolahti	2	Ei	Toiminnassa oleva	Rinteiden luiskaus	—
Ruo-4	Ruokolahti-4	Ei autolla, yksityistien varrella	6808181	3581905	4.10.2006	li ss Ruokolahti	2	Ei	Toiminnassa oleva	Rinteiden luiskaus	—
Ruo-5	Ruokolahti-5	—	6807518	3582755	4.10.2006	li ss Ruokolahti	2	Ei	Toiminnassa oleva	Rinteiden luiskaus	—
Ruo-6	Ruokolahti-6	Pienen metsätien päässä	6809160	3584124	4.10.2006	li ss Ruokolahti	2	Ei	Toiminnassa oleva	Rinteiden luiskaus	—
Ruo-7	Ruokolahti-7	—	6811090	3586902	5.10.2006	li ss Ruokolahti	2	Ei	Jälkihoitamaton/ Toiminnassa oleva	Ei tarvetta	—
Ruo-8	Ruokolahti-8	Ei sorakuoppaa	6811141	3587001	5.10.2006	—	—	—	—	—	—
Ruo-9	Ruokolahti-9	—	6811751	3583769	4.10.2006	Lehtomäki	3	Ei	Toiminnassa oleva	Rinteiden luiskaus, siistiminen	—
SAVITAIPALE											
Sav-I	Savitaipale-I	—	6769222	3529807	21.9.2006	Mustikkaharju	3	Ei	Muotoiltu / Toiminnassa oleva (kotiotta)	Ei tarvetta	—
Sav-10	Savitaipale-10	—	6780405	3514054	25.9.2006	Raatsuo	3	Ei	Jälkihoitamaton/ Toiminnassa oleva (kotiotta)	Rinteiden luiskaus	—
Sav-11	Savitaipale-11	—	6778505	3515969	25.9.2006	Väläkangas/ Havonkangas-B	3	Ei	Jälkihoitamaton/ Toiminnassa oleva	Rinteiden luiskaus, siistiminen	—

	Tilanne	Romu/Jäte	Pilaantuneisuus	Kerroksia	Valokuvat	Kokoarvio m ²	Koko ha	GPS-pisteet	Reunojen_ korkeus	Osien lkm	Huom.
	Avoin	Ei	Ei todennäköistä	Ei	Ruo-20*	10500	1,05	728-735	2–6 m	1	Autotien vieressä
	Avoin	Lautoja, rautaromua, haulikkoammuntaa, savikiekkaja	Mahdollista	Ei	Ruo-2019-2044*	160000	16	600-605+631+632 (2019), 606-631 (2044)	2–5 m	Useita	—
	Avoin	Ei	Ei todennäköistä	Ei	Ruo-2025*	120000	12	774	5–7 m	1	Tien vieressä
	Avoin	Ei	Ei todennäköistä	Massiivista KiSrMr	Ruo-21*	22500	2,25	736-749	0–8 m	1	—
	Metsityssä	1 tiilikasa, rautaromua	Ei todennäköistä	Ei	Ruo-22*	4900	0,49	771-773	2–10 m	1	—
	Avoin	Ei	Ei todennäköistä	Ei	Ruo-23*	4900	0,49	775-782	4–6 m	1	—
	Avoin	1 auto, roskia, tiiltä, tynnyri ruostumassa, akkuja, haulikon hylsyjä, sprypulloja, lasia, metallia	Mahdollista	Ei	Ruo-24*	4900	0,49	783-786	3–5 m	1	Pv-lampi täynnä romua ja roskia
	Avoin	Vähän betonia, siivottaneen pois	Ei todennäköistä	Ei	Ruo-25*	125000	12,5	ei	8–12 m	1	—
	Avoin	Ei	Ei todennäköistä	Ei	Ruo-3*	2500	0,25	543-551	3–4 m	1	—
	Avoin / Metsityssä	Pari roskaa, 1 pieni metalliromu	Ei todennäköistä	Ei	Ruo-4*	7500	0,75	564-578	2–3 m	1	Osa kuopasta täytetty lohcareilla, alueella hankala liikkua
	Avoin / Metsityssä	Ei	Ei todennäköistä	Ei	Ruo-5*	7000	0,7	579-586	2–4 m	1	—
	Avoin / Metsityssä	Pari muoviputken palaa	Ei todennäköistä	Ei	Ruo-6*	5000	0,5	587-599	2 m	1	Kuopassa hirvenvasan tuoreita kappaleita (ei ollut saanut vielä kaikkia hampaita --> minkä ikäisenä saa metsästä?)
	Metsityssä	Ei	Ei todennäköistä	Ei	Ruo-7*	2500	0,25	666-674	1–2 m	1	—
	—	—	—	—	Ruo-8*	—	—	—	—	—	Ei sorakuoppaa vaan niitty tai kenttä, jätteidenkeräyspaikka
	Metsityssä	1 muovituoli, roskia, sprypullo	Ei todennäköistä	Ei	Ruo-9*	2500	0,25	650-656	8–12 m	1	Kuoppa 2 eri kerroksessa
	Metsityssä	1 puukasa	Ei todennäköistä	Ei	Sav-1*	1500	0,15	593-602	2–5 m	1	—
	Avoin / Metsityssä	Ei	Ei todennäköistä	Ei	Sav-10*	2500	0,25	14-17	2–4 m	1	—
	Avoin / Metsityssä	Vähän metalliromua, savikiekon kappaleita (haulikkoammuntaa?)	Ei todennäköistä	Ei	Sav-11*	2000	0,2	18-26	2–3 m	1	—

Suuri kunnostustarve
Kohtalainen kunnostustarve
Vähäinen kunnostustarve

Kohteiden kunnostustarve

Tunniste	Nimi	Sijainti — muuta	P	I	Tark-pvm	Pv-alue	Pv-lk	Pv-lammi-koita	Kunto	Kunnostustarve	Kasvit/Eläimet
SAVITAIPALE											
Sav-12	Savitaipale-12	—	6777857	3518563	25.9.2006	Mäntykiven- ja Hepokivenkangas-B	2	Ei	Toiminnassa oleva	Rinteiden luiskaus	—
Sav-1280	1280	-	6786306	3533172	26.9.2006	Ei	0	Ei	Toiminnassa oleva	Rinteiden luiskaus	—
Sav-13	Savitaipale-13	—	6778735	3518857	25.9.2006	Mäntykiven- ja Hepokivenkangas-B	2	Ei	Toiminnassa oleva	Rinteiden luiskaus, siistiminen	—
Sav-14	Savitaipale-14	Ei pääse autolla, pienen hakkuuaukean takana	6786486	3523129	25.9.2006	Pekonhoikka/ Mustaharju	2	Ei	Jälkihoitamaton/ Toiminnassa oleva (kotiotto)	Rinteiden luiskaus	—
Sav-15	Savitaipale-15	—	6786911	3525830	25.9.2006	Virmajärvi	2	Ei	Toiminnassa oleva	Rinteiden luiskaus, siistiminen	—
Sav-16	Savitaipale-16	—	6798330	3541367	25.9.2006	Pettilä	1	Ei	Jälkihoitamaton/ Toiminnassa oleva (kotiotto)	Rinteiden luiskaus, siistiminen	—
Sav-17	Savitaipale-17	—	6780497	3530382	26.9.2006	Torikangas	3	On	Jälkihoitamaton	Täyttö	Suuri tikka
Sav-18	Savitaipale-18	Ei pääse autolla	6782682	3533274	26.9.2006	Mäntykivi	3	Ei	Jälkihoitamaton	Ei tarvetta	—
Sav-1869	1869	—	6768929	3529484	21.9.2006	Mustikkaharju	3	Ei	Muotoiltu / Toiminnassa oleva	Rinteiden luiskaus	—
Sav-1870	1870	—	6784562	3534748	26.9.2006	Selkäkangas	3	Ei	Toiminnassa oleva	Rinteiden luiskaus, siistiminen	—
Sav-1872	1872	Ei autolla, yksityistie, 6,5 km kuopalle suuntaansa	6804132	3543160	25.9.2006	Suomalansaari	2	Ei	Toiminnassa oleva	Rinteiden luiskaus	—
Sav-1873	1873	—	6786513	3534856	26.9.2006	Selkäkangas	3	Ei	Toiminnassa oleva	Rinteiden luiskaus, muu muotoilu, kasvillisuuden lisäys	—
Sav-1874	1874	Pistettä ei löydy, tilalla umpimetsää	6785248	3536103	26.9.2006	Selkäkangas	3	Ei	Jälkihoitamaton	Ei tarvetta	—
Sav-1875	1875	—	6777965	3524702	21.9.2006	Hiekkaharju	3	Ei	Toiminnassa oleva	Rinteiden luiskaus, kasvillisuuden lisäys	—
Sav-1876-1	1876-1	—	6779496	3523930	21.9.2006	Mäntykiven- ja Hepokivenkangas-C	2	Ei	Toiminnassa oleva	Rinteiden luiskaus	—
Sav-1876-2	1876-2	—	6779363	3524047	21.9.2006	Mäntykiven- ja Hepokivenkangas-C	2	Ei	Toiminnassa oleva	Rinteiden luiskaus	—
Sav-1878	1878	—	6786812	3533299	26.9.2006	Peijonharju/ Välikankaanmäki	3	On	Toiminnassa oleva	Rinteiden luiskaus, muu muotoilu	—
Sav-19	Savitaipale-19	Tie katkaistu, ei pääse autolla	6783759	3532689	26.9.2006	Mäntykivi	3	Ei	Muotoiltu / Toiminnassa oleva	Rinteiden luiskaus	—

	Tilanne	Romu/jäte	Pilaantuneisuus	Kerroksia	Valokuvat	Kokoarvio m ²	Koko ha	GPS-pisteet	Reunojen_ korkeus	Osien lkm	Huom.
	Avoin / Met- sittymässä	Ei	Ei todennäköistä	Ei	Sav-12*	10500	1,05	39-48	2–3 m	1	Kaivettu paikoin aika matalaksi, pohja kostea, jousivihvilää
	Avoin	Ei	Ei todennäköistä	Hienojakoisia laminaarisia kerroksia	Sav-1280*	400	0,04	145-150	1–4 m	1	–
	Avoin / Met- sittymässä	Puuhaketta, asfalttitölkkiä, betonia	Ei todennäköistä	Ei	Sav-13*	10000	1	27-38	2–4 m	1	Pohja kaivettu osin melko syväälle, kasvaa osmankäämiä
	Avoin	Vähän roskaa	Ei todennäköistä	Ei	Sav-14*	400	0,04	64-69	0–15 m	1	–
	Avoin	Betoniputkia, roskaa, kuopassa ehkä poltettu roskaa	Ei todennäköistä	Hienorakeisia laminaarisia kerroksia	Sav-15*	2500	0,25	70-75	2–8 m	1	Pohja kosteahko, täynnä solmuvihvilöitä
	Metsittymässä	1 polkupyörä, 1 romuauto	Ei todennäköistä	Ei	Sav-16*	3500	0,35	76-82	2–4 m	1	–
	Metsittynyt	Laituri kuoppaan	Ei todennäköistä	Ei	Sav-17*	20 x 20 m, 50 x 10 m	0,09	90-100	1–2 m	2	–
	Metsittynyt	Ei	Ei todennäköistä	Ei	Sav-18*	10000	1	101-112	2–3 m	1	Kuoppaan ei pääse mistään autolla
	Avoin / Met- sittymässä	Vähän rautaromua, siivottaneen pois	Ei todennäköistä	Laminaarisia kerroksia, Hk-Sr-vuorottelua	Sav-1869*	15000	1,5	577-592	4–15 m	1	–
	Avoin / Met- sittymässä	Asfalttia, asfalttitölkkiä, rautaromua, halkopinoja	Ei todennäköistä	Ei	Sav-1870*	60000	6	120-131	4–8 m	1	–
	Avoin	Ei	Ei todennäköistä	Ei	Sav-1872*	2000	0,2	83-89	5 m	1	–
	Avoin	Ei	Ei todennäköistä	Ei	Sav-1873*	120000	12	ei	7–8 m	1	–
	Metsittynyt	Ei	Ei todennäköistä	Ei	Sav-1874*	25	0,0025	132	–	1	Kuoppaa ei löydy, tiialla pelkkää mäntymetsää, lähellä pieni kotiotto (kuvattu tässä)
	Avoin	Ei	Ei todennäköistä	Ei	Sav-1875*	15000	1,5	636-649	2–8 m	1	Kuoppaan tuotu täyteen savipitoista maata ilmeisesti viereiseltä pellolta
	Avoin	Ei	Ei todennäköistä	Ei	Sav-1876-1*	3500	0,35	650-656	2–4 m	1	–
	Avoin	Ei	Ei todennäköistä	Ei	Sav-1876-2*	4900	0,49	657-660	2–4 m	1	–
	Avoin	Ei	Ei todennäköistä	Ei	Sav-1878*	5000	0,5	162-172	3 m	1	Kaivettu tasoon pv +0,5 m, vieressä kaunis pieni suo täynnä vaivaiskoivua, suopursua yms.
	Metsittymässä	Ei	Ei todennäköistä	Ei	Sav-19*	4900	0,49	113-119	2–4 m	1	–

Suuri kunnostustarve
Kohtalainen kunnostustarve
Vähäinen kunnostustarve

Kohteiden kunnostustarve

Tunniste	Nimi	Sijainti — muuta	P	I	Tark-pvm	Pv-alue	Pv- lk	Pv-lammi- koita	Kunto	Kunnostustarve	Kasvit/Eläimet	
SAVITAIPALE												
Sav-1982	1982	—	6784211	3522698	25.9.2006	Pekonhoikka/ Mustaharju	2	Ei	Jälkihoitamaton/ Toiminnassa oleva	Rinteiden luiskaus, siistiminen	—	
Sav-2	Savitaipale-2	—	6771091	3529464	21.9.2006	Paloniemen- kangas-A	2	Ei	Muotoiltu	Ei tarvetta	—	
Sav-20	Savitaipale-20	—	6785270	3535030	26.9.2006	Selkäkangas	3	Ei	Jälkihoitamaton	Siistiminen	—	
Sav-21	Savitaipale-21	—	6787020	3534101	26.9.2006	Peijonharju/ Väläkankaan- mäki	3	Ei	Jälkihoitamaton	Muu muotoilu	—	
Sav-22	Savitaipale-22	Okt-alueella	6786787	3535741	26.9.2006	Selkäkangas	3	Ei	Jälkihoitamaton	Ei tarvetta	—	
Sav-2247	2247	Ei löydy, paikalla vain peltoa	—	—	27.9.2006	—	—	—	—	—	—	
Sav-23	Savitaipale-23	Okt-alueella	6787082	3536020	26.9.2006	Selkäkangas	3	Ei	Jälkihoitamaton	Ei tarvetta	—	
Sav-24	Savitaipale-24	—	6787810	3535959	26.9.2006	Ojasti	1	Ei	Jälkihoitamaton	Ei tarvetta	—	
Sav-25	Savitaipale-25	Okt-alueella	6787560	3538076	27.9.2006	Ukonkuoppa	1	Ei	Jälkihoitamaton	Siistiminen	—	
Sav-26	Savitaipale-26	—	6786645	3537747	27.9.2006	Selkäkangas	3	Ei	Muotoiltu / Toi- minnassa oleva (kotiotta)	Ei tarvetta	—	
Sav-27	Savitaipale-27	Kuoppaa ei löydy, pai- kalla suuri ja epämääräinen varastoalue	—	—	27.9.2006	—	—	—	—	—	—	
Sav-28	Savitaipale-28	—	6787287	3538839	27.9.2006	Ukonkuoppa	1	Ei	Toiminnassa oleva	Rinteiden luiskaus, siistiminen	Peltoretikka	
Sav-29	Savitaipale-29	—	6789989	3542702	27.9.2006	Savijoentaus	2	Ei	Toiminnassa oleva (kotiotta)	Rinteiden luiskaus	—	
Sav-3	Savitaipale-3	—	6771533	3529079	21.9.2006	Paloniemen- kangas-A	2	Ei	Toiminnassa oleva	Rinteiden luiskaus, muu muotoilu	—	
Sav-4	Savitaipale-4	—	6777089	3525098	21.9.2006	Hiekkaharju	3	Ei	Toiminnassa oleva (kotiotta)	Rinteiden luiskaus / Ei tarvetta	—	
Sav-5	Savitaipale-5	—	6777351	3524921	21.9.2006	Hiekkaharju	3	Ei	Toiminnassa oleva	Rinteiden luiskaus, siistiminen	—	
Sav-6-1	Savitaipale-6-1	—	6779034	3521053	21.9.2006	Mäntykiven- ja Hepokivenkan- gas-B	2	Ei	Toiminnassa oleva	Rinteiden luiskaus	—	
Sav-6-2	Savitaipale-6-2	—	6779080	3521171	21.9.2006	Mäntykiven- ja Hepokivenkan- gas-B	2	Ei	Muotoiltu	Ei tarvetta	—	

	Tilanne	Romu/jäte	Pilaantuneisuus	Kerroksia	Valokuvat	Kokoarvio m ²	Koko ha	GPS-pisteet	Reunojen korkeus	Osien lkm	Huom.
	Avoin / Metsityssä	Alueella poltettuja autoja, lasia, metalliromua, maa haisee paikoin bensalle, sohvan osia, roskia, lautoja	Mahdollista	Ei	Sav-1982*	100 x 50 ja 70 x 70 m	0,99	49-63	0–6 m	2	Vanhan osan tie kaivettu poikki
	Metsityssä	Ei	Ei todennäköistä	Ei	Sav-2*	900	0,09	603-609	4–5 m	1	Kasvanut täyteen vadelmapensaita
	Metsityssä / Metsittynt	1 autonrenkas, 1 spraypullo, pari roskaa	Ei todennäköistä	Ei	Sav-20*	14000	1,4	133-144	25 m	1	Kuopan lähellä ampumarata, tie kaivettu toisesta suunnasta poikki
	Avoin / Metsityssä	1 ruostuva tynnyri, 1 autonrenkas	Ei todennäköistä	Ei	Sav-21*	51000	5,1	151-161	5–15 m	1	Yleinen motocross-rata, tuskin kunnostettaisiin vaikka pyydettaisiin, kuopassa pv-putki
	Avoin	Ei	Ei todennäköistä	Ei	Sav-22*	3600	0,36	173	0 m	1	Ei sorakuoppa vaan huoltoaseman piha, jossa kylmä bensapiste ja jätekeräyspiste
	—	—	—	—	—	—	—	—	—	—	—
	Avoin	Ei	Ei todennäköistä	Ei	Sav-23*	14000	1,4	174	0 m	1	Ei oikea kuoppa, vaan paikalle on rakennettu urheilukenttä
	Metsittynt	Ei	Ei todennäköistä	Ei	Sav-24*	14000	1,4	175-182	4–6 m	1	Täysin umpeenkasvanut, monipuolinen metsälajisto
	Avoin	Talo, lasinsiruja, roskia, betonia, autonrenkaita	Ei todennäköistä	Ei	Sav-25*	5000	0,5	206-209	1–2 m	1	Kuopassa Savitaipaleen kunnan varikko
	Metsityssä	Ei	Ei todennäköistä	Ei	Sav-26*	100 x 100 ja 400 x 200 m	9	183-202	4-8m	2	—
	—	—	—	—	—	—	—	—	—	—	—
	Avoin / Metsityssä	Roskia, metalliromua	Ei todennäköistä	Hieno hiekkaa	Sav-28*	4000	0,4	210-217	5–10m	1	—
	Metsityssä	Pari roskaa	Ei todennäköistä	Ei	Sav-29*	4900	0,49	218-224	15 m	1	Ei kasva umpeen ilman luiskausta, mutta kaivettu hyvin lähelle tietä --> ei ehkä voi luiskata
	Avoin	Vähän muoviroskia	Ei todennäköistä	Ei	Sav-3*	20000	2	610-620	4–15 m	1	—
	Metsittynt	Ei	Ei todennäköistä	Ei	Sav-4*	4900	0,49	621-629	0–5 m	1	Vaikea rajata, kasvanut täysin umpeen
	Avoin	2 autoa, maatalouskoneiden osia, lautoja	Ei todennäköistä	Ei	Sav-5*	3000	0,3	630-635	2–3 m	1	—
	Avoin	Ei	Ei todennäköistä	Ei	Sav-6-1*	7000	0,7	661-670	2–3 m	1	—
	Metsityssä	Ei	Ei todennäköistä	Ei	Sav-6-2*	10000	1	669-670 +ks paperi	2–3 m	1	—

Suuri kunnostustarve
Kohtalainen kunnostustarve
Vähäinen kunnostustarve

Kohteiden kunnostustarve

Tunniste	Nimi	Sijainti — muuta	P	I	Tark-pvm	Pv-alue	Pv- lk	Pv-lammi- koita	Kunto	Kunnostustarve	Kasvit/Eläimet	
SAVITAIPALE												
Sav-7	Savitaipale-7	—	6778354	3519946	21.9.2006	Mäntykiven- ja Hepokivenkangas-B	2	Ei	Jälkihoitamaton	Ei tarvetta	—	
Sav-8	Savitaipale-8	Ei pääse autolla, yksityistiellä	6776372	3512790	25.9.2006	Järvi Taipale	3	Ei	Jälkihoitamaton	Ei tarvetta	Katinlieko	
Sav-9	Savitaipale-9	—	6779684	3513022	25.9.2006	Viisari/Salajärvenkangas	2	Ei	Toiminnassa oleva	Rinteiden luiskaus	—	
SUOMENNIEMI												
Suo-1	Suomenniemi-1	—	6802824	3530588	10.8.2006	Ei	0	Ei	Jälkihoitamaton	Ei tarvetta	—	
Suo-1622	1622	—	6792342	3518721	11.8.2006	Lintulahti	3	Ei	Toiminnassa oleva	Rinteiden luiskaus, kasvillisuuden lisäys, siistiminen	Sinisiipi	
Suo-2	Suomenniemi-2	Ajo kuopalle kielletty, yksityistie	6797234	3530951	10.8.2006	Ei	0	Ei	Muotoiltu	Ei tarvetta	—	
Suo-3	Suomenniemi-3	—	6800607	3528304	10.8.2006	Paunijärvi	1	Ei	Toiminnassa oleva (kotiotto)	Rinteiden luiskaus, siistiminen	—	
Suo-4	Suomenniemi-4	—	6794165	3519263	11.8.2006	Lintulahti	3	Ei	Toiminnassa oleva (kotiotto)	Rinteiden luiskaus	—	
Suo-Kakkola-Kuivalampi	Kakkola-Kuivalampi	—	6799788	3514618	11.8.2006	Ei	0	Ei	Jälkihoitamaton	Ei tarvetta	—	
Suo-Kakkola-Lattulampi1	Kakkola-Lattulampi1	Metsähakkuu-alueella	6795884	3517301	11.8.2006	Ei	0	Ei	Jälkihoitamaton	Ei tarvetta	Sinisiipi	
Suo-Kakkola-Lattulampi2	Kakkola-Lattulampi2	—	6797025	3519037	11.8.2006	Ei	0	Ei	Toiminnassa oleva (kotiotto)	Siistiminen	—	
Suo-Laamala-Saikkonen	Laamala-Saikkonen	—	6805423	3539666	10.8.2006	Ei	0	Ei	Jälkihoitamaton	Ei tarvetta	Suruvaippa	
Suo-Luoto-lahti-Rauha	Luotolahti-Rauha	—	6799178	3530083	10.8.2006	Ei	0	Ei	Muotoiltu	Siistiminen	—	
Suo-Luoto-lahti-Valkjärvi	Luotolahti-Valkjärvi	Ei pääse autolla	6802357	3530546	10.8.2006	Hautalamminharju	2	Ei	Jälkihoitamaton	Ei tarvetta	—	
Suo-Pajulahti-Jukola	Pajulahti-Jukola	—	6802495	3521871	10.8.2006	Paloniemenharju	2	Ei	Jälkihoitamaton/Toiminnassa oleva (kotiotto)	Rinteiden luiskaus, siistiminen	—	
Suo-Pajulahti-Paloniemi	Pajulahti-Paloniemi	—	6803385	3521847	10.8.2006	Paloniemenharju	2	Ei	Jälkihoitamaton/Toiminnassa oleva (kotiotto)	Siistiminen / Ei tarvetta	—	
Suo-Pajulahti-Tikanriutta	Pajulahti-Tikanriutta	—	6805126	3520026	10.8.2006	Ei	0	Ei	Toiminnassa oleva (kotiotto)	Rinteiden luiskaus, siistiminen	—	
Suo-Pukkila-Herala1	Pukkila-Herala1	—	6806759	3500489	8.8.2006	Ei	0	Ei	Toiminnassa oleva	Kasvillisuuden lisäys, siistiminen	—	
Suo-Pukkila-Herala2	Pukkila-Herala2	—	6806121	3500959	8.8.2006	Ei	0	Ei	Toiminnassa oleva	Rinteiden luiskaus, kasvillisuuden lisäys, siistiminen	—	
Suo-Pukkila-Itkonlahti	Pukkila-Itkonlahti	—	6807020	3500647	8.8.2006	Ei	0	Ei	Toiminnassa oleva	Kasvillisuuden lisäys, siistiminen	—	
Suo-Pukkila-Salmijärvi	Pukkila-Salmijärvi	—	6807320	3500728	8.8.2006	Ei	0	Ei	Osittain jälkihoitettu / Muotoiltu	Ei tarvetta	—	

	Tilanne	Romu/Jäte	Pilaantuneisuus	Kerroksia	Valokuvat	Kokoarvio m ²	Koko ha	GPS-pisteet	Reunojen korkeus	Osien lkm	Huom.
	Metsitymässä	Muutama muovipullo	Ei todennäköistä	Ei	Sav-7*	4900	0,49	671-678	2–3 m	1	–
	Metsitty	Ei	Ei todennäköistä	Ei	Sav-8*	900	0,09	1-5	0–4 m	1	–
	Avoin / Metsitymässä	Ei	Ei todennäköistä	Ei	Sav-9*	2800	0,28	6-13	2–4 m	1	–
	Avoin	Ei	Ei todennäköistä	Ei	Suo-1*	2500	0,25	710-716	1–2 m	1	Kaivettu kallioon asti, muuttuneen niityksi itse
	Avoin	1 akku	Ei todennäköistä	Ei	Suo-1622*	20000	2	795-810	1–2 m	Useita	–
	Metsitty	Ei	Ei todennäköistä	Ei	Suo-2*	20 x 20 ja 20 x 20 m	0,08	735-740	1 m	2	–
	Metsitymässä	Spraypulloja, muovia, tynnyreitä, metalliromua	Mahdollista	Ei	Suo-3*	50 x 50 ja 30 x 30 m	0,34	741-750	2–3 m	1	Alueella ammuntaa
	Avoin / Metsitymässä	Ei	Ei todennäköistä	Ei	Suo-4*	1000	0,1	791-794	1–4 m	1	–
	Metsitymässä	Ei	Ei todennäköistä	Ei	Suo-Kakkola-Kuivalampi*	1500	0,15	771-776	1 m	1	–
	Avoin	Ei	Ei todennäköistä	Ei	Suo-Kakkola-Lattulampi*	400	0,04	786-790	1 m	1	Metsähakkuualueella
	Avoin	2 ruostunutta tynnyriä	Mahdollista	Ei	Suo-Kakkola-Lattulampi2*	50	0,005	781-785	1 m	1	–
	Metsitty	Ei	Ei todennäköistä	Ei	Suo-Laamala-Saikkonen*	4000	0,4	717-725	1–2 m	2	–
	Metsitymässä	Vähän roskia ja lautoja	Ei todennäköistä	Ei	Suo-Luotolahti-Rauha*	60000	6	726-734	2–10 m	1	Kaivettu osin kallioon asti, mielenkiintoinen kallio, 4 hirvenruhoa, joista enää luut jäljellä
	Metsitymässä	Ei	Ei todennäköistä	Ei	Suo-Luotolahti-Valkjärvi*	2800	0,28	704-709	2–8 m	1	Kaunis kuoppa järven rannalla lähellä roskienkeräyspistettä (aiheuttaako sotkua?)
	Metsitymässä	1 auto	Ei todennäköistä	Ei	Suo-Pajulahti-Jukola*	4900	0,49	751-756	2–6 m	1	–
	Metsitymässä	Ruostunut hetekan pohja	Ei todennäköistä	Ei	Suo-Pajulahti-Paloniemi*	225	0,0225	757-761	1–3 m	1	–
	Avoin / Metsitymässä	Ei	Ei todennäköistä	Ei	Suo-Pajulahti-Tikanriutta*	1500	0,15	670-675	2–6 m	1	Lähellä muoviputkikasa
	Avoin	Kuopan reunalla vähän tynnyreitä ja roskia	Ei todennäköistä	Ei	Suo-Pukkila-Herralä*	10000	1	660	2–6 m	1	Siisti kuoppa
	Avoin	Betonia, asfalttia	Ei todennäköistä	Ei	Suo-Pukkila-Herralä2*	14000	1,4	661-669	2–8 m	1	Alueella ehkä betonimurskaamo (uusiokäyttöä?)
	Avoin	Asfalttia	Ei todennäköistä	Ei	Suo-Pukkila-Itkonlahti*	45000	4,5	659	0–6 m	Useita	Moniosainen kuoppa, kaivettu kallioon asti, erilaisia kiviaineskasoja
	Metsitymässä	Ei	Ei todennäköistä	Ei	Suo-Pukkila-Salmijärvi*	5000	0,5	652-658	2–7 m	1	Tielaitos pitänyt siistinä

Suuri kunnostustarve
Kohtalainen kunnostustarve
Vähäinen kunnostustarve

Kohteiden kunnostustarve

Tunniste	Nimi	Sijainti — muuta	P	I	Tark-pvm	Pv-alue	Pv- lk	Pv-lammi- koita	Kunto	Kunnostustarve	Kasvit/Eläimet	
SUOMENNIEMI												
Suo-Pukkila-Tarhamaa	Pukkila-Tarhamaa	—	6801499	3519508	11.8.2006	Ei	0	Ei	Jälkihoitamaton/ Toinnassa oleva (kotiotta)	Rinteiden luiskaus, siistiminen	Sinisiipi	
Suo-Suomenniemi-Kuikkokallio	Suomenniemi-Kuikkokallio	—	6807973	3520427	10.8.2006	Ei	0	Ei	Toinnassa oleva (kotiotta)	Rinteiden luiskaus	—	
Suo-Suomenniemi-Merruulampi	Suomenniemi-Merruulampi	—	6798826	3524024	11.8.2006	Niemenmaa	2	Ei	Jälkihoitamaton	Rinteiden luiskaus / Ei tarvetta	Suruvaippa	
Suo-Suomenniemi-Peltola	Suomenniemi-Peltola	—	6806216	3521652	10.8.2006	Ei	0	Ei	Toinnassa oleva (kotiotta)	Siistiminen	—	
Suo-Suomenniemi-Punkka	Suomenniemi-Punkka	—	6808279	3521328	10.8.2006	Ei	0	Ei	Jälkihoitamaton/ Toinnassa oleva (kotiotta)	Rinteiden luiskaus	—	
Suo-Suomenniemi-Uusi-Veihtola	Suomenniemi-Uusi-Veihtola	—	6807289	3523144	10.8.2006	Ei	0	Ei	Jälkihoitamaton	Siistiminen	—	
TAIPALSAARI												
Tai-I	Taipalsaari-I	—	6792955	3544776	27.9.2006	Solkei/ Multämäki	3	Ei	Toinnassa oleva (kotiotta)	Rinteiden luiskaus	—	
Tai-10 —	Taipalsaari-10	Ei pääse autolla, tie katkaistu	6787152	3553554	29.9.2006	Kirkkosaari	2	Ei	Jälkihoitamaton	Rinteiden luiskaus, siistiminen	—	
Tai-1040	1040	—	6794637	3547825	28.9.2006	Ampu- radankangas	1	Ei	Jälkihoitamaton/ Toinnassa oleva	Siistiminen	—	
Tai-II	Taipalsaari-II	—	6784791	3544265	28.9.2006	Tevalanharju	3	Ei	Toinnassa oleva	Rinteiden luiskaus	—	
Tai-1139	1139	—	6794885	3546671	28.9.2006	Ampu- radankangas	1	Ei	Toinnassa oleva	Rinteiden luiskaus, siistiminen	Ukontulilatva	
Tai-12	Taipalsaari-12	Okt-alueella	6780899	3558980	29.9.2006	Saimaanharju	1	Ei	Muotoiltu	Kasvillisuuden lisäys / Ei tarvetta	—	
Tai-1279	1279	—	6777626	3555124	2.10.2006	Nikkilä	1	Ei	Toinnassa oleva	Rinteiden luiskaus, siistiminen	Peltoemäkki	
Tai-13	Taipalsaari-13	—	6782001	3559381	29.9.2006	Saimaanharju	1	Ei	Muotoiltu	Siistiminen	Oranssi- maljakas	
Tai-14	Taipalsaari-14	—	6785088	3562032	29.9.2006	Sysikangas	3	Ei	Muotoiltu / Toinnassa oleva	Kasvillisuuden lisäys	—	
Tai-1443	1443	—	6784578	3564500	2.10.2006	Valkjärven tasanne	3	On	Toinnassa oleva	Rinteiden luiskaus, kasvillisuuden lisäys, siistiminen	—	

	Tilanne	Romu/Jäte	Pilaantuneisuus	Kerroksia	Valokuvat	Kokoarvio m ²	Koko ha	GPS-pisteet	Reunojen korkeus	Osien lkm	Huom.
	Metsityssä	Ruostunut välppä	Ei todennäköistä	Ei	Suo-Pukkila-Tarhamaa*	5000	0,5	762-770	2–6 m	1	Kyltti, joka kieltää sorakuopan käytön
	Avoin	Ei	Ei todennäköistä	Ei	Suo-Suomenniemi-Kuikkokallio*	400	0,04	684-688	0–3 m	1	Hyvin pieni kuoppa
	Avoin / Metsityssä	Ei	Ei todennäköistä	Ei	Suo-Suomenniemi-Merruulampi*	900	0,09	777-780	0–7 m	1	—
	Avoin	Ruostuvia koneosia, lautoja, muovipressuja, betoniputkia, mökki, tynnyreitä	Mahdollista	Ei	Suo-Suomenniemi-Peltola*	4000	0,4	676-683	1–2 m	1 tai 2	Lähellä kallioon asti kaivettu alue, epävarmaa onko ollut soranottoalue, matala
	Avoin / Metsitty	Vähän lautoja	Ei todennäköistä	Ei	Suo-Suomenniemi-Punkka*	20000	2	689-696	2–3 m	2	2 eri kerroksessa, alhaalla metsitty, ylhäältä ottoa
	Metsityssä	Lantaa, metalliromua, heinäpaaleja muoveineen	Ei todennäköistä	Ei	Suo-Suomenniemi-Uusi-Veichtola*	7500	0,75	697-703	1–2 m	1	Kapea kuoppa rinnettä pitkin alas
	Metsityssä	Ei	Ei todennäköistä	Ei	Tai-1*	2100	0,21	236-242	2–4 m	1	—
	Metsitty	Autonrenkaita, 1 revitty auto, betonia, roskia, muovia	Ei todennäköistä	Ei	Tai-10*	90000	9	350-351	5–15 m	1	Kuopassa vaikea liikua, sillä suuri osa pohjasta täynnä lohkkareita, kasvanut täysin umpeen niittyä ja puita, reunat vaarallisen jyrkät ja korkeat
	Metsityssä	1 kuorma-auto, 1 traktori, 1 kone, 1 iso ”kattila”, autonrenkaita, muovia	Ei todennäköistä	Ei	Tai-1040*	37500	3,75	314-325	2 m	1	—
	Avoin	Roskia	Mahdollista	Ei	Tai-11*	1500	0,15	326-331	0–12 m	1	Alueella haulikkoammuntaa
	Avoin	Rautaromua, autonrenkaita, tynnyreitä, kanistereita	Ei todennäköistä	Ei	Tai-1139*	22500	2,25	ei	5–15 m	1	—
	Avoin	Ei	Ei todennäköistä	Ei	Tai-12*	14000	1,4	358-372	10–12 m	1	1/3 kuopasta asfaltoitu, kuopassa luistinrata, tuskin kunnostettaisiin vaikka pyydettäisiin, autotien toisella puolella samanlainen kuoppa, jossa koulun urheilukenttä
	Avoin / Metsityssä	Ruosteista metalliromua, muovia, lannoitteita, haulikkoammuntaa, kuopan reunalla auto	Mahdollista	Monenlaisia aallonmerkkejä	Tai-1279*	15000	1,5	399-409	2–4 m	1	—
	Metsityssä	Vähän roskia	Ei todennäköistä	Ei	Tai-13*	15000	1,5	373-378	8 m	1	Kuoppaa täytetty lohkkareilla, kannoilla, hiekalla ja mullalla alkuperäiseen tasoonsa
	Avoin	Ei	Ei todennäköistä	Ei	Tai-14*	7000	0,7	379-388	2–3 m	1	—
	Avoin	Metalliputkia, betonia	Ei todennäköistä	Ei	Tai-1443*	6000	0,6	456-464	5–6 m	1	—

Suuri kunnostustarve
Kohtalainen kunnostustarve
Vähäinen kunnostustarve

Kohteiden kunnostustarve

Tunniste	Nimi	Sijainti — muuta	P	I	Tark-pvm	Pv-alue	Pv-lk	Pv-lammi-koita	Kunto	Kunnostustarve	Kasvit/Eläimet
TAIPALSAARI											
Tai-1468	1468	—	6780814	3564575	29.9.2006	Ampujala	2	Ei	Muotoiltu / Toiminnassa oleva	Rinteiden luiskaus, kasvillisuuden lisäys, siistiminen	—
Tai-1489	1489	—	6782526	3567359	2.10.2006	Vehkataipale	1	Ei	Toiminnassa oleva	Rinteiden luiskaus	Kuopan seinämässä suuri ”pesäkolo”, d = n. 50 cm
Tai-1495	1495	—	6783667	3570699	2.10.2006	Rainionlahti	3	Ei	Toiminnassa oleva	Rinteiden luiskaus	—
Tai-15	Taipalsaari-15	—	6786664	3565724	2.10.2006	Valkjärven tasanne	3	Ei	Jälkihoitamaton	Rinteiden luiskaus	—
Tai-1576	1576	—	6791190	3557808	28.9.2006	Saimaanrannan lomakylä	1	Ei	Toiminnassa oleva	Rinteiden luiskaus	—
Tai-16	Taipalsaari-16	—	6781999	3565157	29.9.2006	Ata	3	Ei	Osittain jälkihoitettu / Muotoiltu / Toiminnassa oleva	Rinteiden luiskaus, siistiminen	—
Tai-1623	1623	—	6787544	3553447	29.9.2006	Kirkkosaari	2	Ei	Osittain jälkihoitettu / Toiminnassa oleva	Rinteiden luiskaus	—
Tai-17	Taipalsaari-17		6784469	3572060	2.10.2006	Kattelussaari	2	Ei	Muotoiltu	Ei tarvetta	—
Tai-1752	1752	Saarella, mentävä lossilla	6802230	3564031	3.10.2006	Kyläniemi-B	3	Ei	Toiminnassa oleva	Rinteiden luiskaus, kasvillisuuden lisäys	—
Tai-18	Taipalsaari-18	—	6777949	3555372	2.10.2006	Nikkilä	1	Ei	Toiminnassa oleva	Rinteiden luiskaus	—
Tai-1834	1834	—	6791498	3544750	27.9.2006	Halkosupankangas	2	Ei	Toiminnassa oleva	Rinteiden luiskaus, siistiminen	Valkoailakki
Tai-1835	1835	—	6792304	3552397	28.9.2006	Ampumaradankangas	1	Ei	Toiminnassa oleva	Rinteiden luiskaus, kasvillisuuden lisäys	—
Tai-1836-1837-1913	1836-1837-1913	—	6785619	3565765	2.10.2006	Valkjärven tasanne	3	Ei	Toiminnassa oleva	Rinteiden luiskaus, kasvillisuuden lisäys, siistiminen	—
Tai-1838	1838	—	6790921	3547410	29.9.2006	Ampumaradankangas	1	On	Osittain jälkihoitettu/ Toiminnassa oleva	Rinteiden luiskaus, täyttö, siistiminen	—
Tai-1839	1839	—	6784108	3566068	2.10.2006	Uutela	2	Ei	Toiminnassa oleva	Rinteiden luiskaus, kasvillisuuden lisäys	—
Tai-1841	1841	—	6789753	3559661	28.9.2006	Kutilankylä	3	Ei	Muotoiltu	Ei tarvetta	—
Tai-19	Taipalsaari-19	—	6778156	3555838	2.10.2006	Nikkilä	1	Ei	Muotoiltu	Siistiminen	—

	Tilanne	Romu/jäte	Pilaantuneisuus	Kerroksia	Valokuvat	Kokoarvio m ²	Koko ha	GPS-pisteet	Reunojen_ korkeus	Osien lkm	Huom.
	Avoin	Vähän poltettuja roskia	Ei todennäköistä	Ei	Tai-1468*	30000	3	ei	5–8 m	1	Toisella puolella tietä luiskattu, n. 70 x 70 m avoin puhdas kuoppa
	Metsityssä	Ei	Ei todennäköistä	Ei	Tai-1489*	10000	1	430-440	6–10 m	1	–
	Avoin	Ei	Ei todennäköistä	Ei	Tai-1495*	4900	0,49	441-446	2–3 m	1	–
	Metsityssä	Ei	Ei todennäköistä	Ei	Tai-15*	4900	0,49	481-489	2–3 m	1	Naapurin mies toivoi, että kuoppa olisi paremmin maisemoitu! Omistaja kuulemma KTK Lauritsala (omistustietoa ei löydy MOTTO:sta).
	Avoin	Ei	Ei todennäköistä	Ei	Tai-1576*	4900	0,49	270-275	3–5 m	1	–
	Avoin / Metsityssä	Betonia, mettoja, talo, lautoja, metalliputkia	Mahdollista	Ei	Tai-16*	7500	0,75	389-398	2–6 m	1	Toiselle puolelle laitettu multaa kuoppaan verhoiluksi, vaikuttaa kasvavan umpeen. Kuopassa myös pieni kasvima.
	Avoin	Ei	Ei todennäköistä	Rautapitoisia karkeita kerroksia	Tai-1623*	14000	1,4	343-349	3–4 m	1	Kasvama täyteen niittyä toisesta päästä
	Metsityssä	Ei	Ei todennäköistä	Ei	Tai-17*	7000	0,7	447-455	10 m	1	Pohjalle tuotu kantoja
	Avoin	Ei	Ei todennäköistä	Laminaarista hiekkää	Tai-1752*	3500	0,35	526-533	2–6 m	1	Kuoppa suljettu portilla
	Avoin / Metsityssä	Ei	Ei todennäköistä	KiSr	Tai-18*	5000	0,5	411-423	4–5 m	1	410 lähellä oleva pieni kuoppa, jossa pv-lampi. Tämä kuoppa osa suurempaa kuoppaa, jolla ei kunnostustarvetta
	Avoin	Kuopissa 1 autonrenkas ja 2 kanisteria, laidalla useita ruostuvia tynnyreitä, kanistereita, roskaa	Mahdollista	Hieno hiekkää	Tai-1834*	10 x 10 ja 50 x 50 m	0,26	225-235	2–4 m	2	Toisessa kuopassa haisee bensalle
	Avoin	Hevosten esteratsastuspuomeja	Ei todennäköistä	Ei	Tai-1835*	15000	1,5	282-287	8 m	1	–
	Avoin	Vähän metalliromua	Ei todennäköistä	Ei	Tai-1836-1837-1913*	500000	50	ei	2–8 m	Useita	–
	Avoin / Metsityssä	Vähän asfalttia	Ei todennäköistä	Kaukaloistikerroksia	Tai-1838*	25000	2,5	332-342	2–3 m	2	Luiskattu, ja laitettu paikoin multaa
	Avoin	Ei	Ei todennäköistä	Ei	Tai-1839*	20000	2	465-471	2–3 m	1	–
	Avoin	Ei	Ei todennäköistä	Ei	Tai-1841*	30000	3	250-258	3–4 m	1	Täynnä niittykasveja, vaikkei vielä puita, kaivettu osittain kallioon saakka
	Metsityssä	Aaltopeltiä, lautoja, roskia, pari muovipressua	Ei todennäköistä	Ei	Tai-19*	3500	0,35	424-429	4 m	1	Täytetty osin mullalla ja kannoilla

Suuri kunnostustarve
Kohtalainen kunnostustarve
Vähäinen kunnostustarve

Kohteiden kunnostustarve

Tunniste	Nimi	Sijainti — muuta	P	I	Tark-pvm	Pv-alue	Pv- lk	Pv-lammi- koita	Kunto	Kunnostustarve	Kasvit/Eläimet
TAIPALSAARI											
Tai-1912	1912	—	6787279	3554369	29.9.2006	Kirkkosaari	2	On	Toiminnassa oleva	Rinteiden luiskaus, täyttö	Solmuvihvilä, osmankäämi, pohja täynnä sammalta
Tai-1914	1914	—	6784461	3565603	2.10.2006	Valkjärven tasanne	3	On	Toiminnassa oleva	Rinteiden luiskaus, kasvillisuuden lisäys	—
Tai-2	Taipalsaari-2	—	6791332	3545536	27.9.2006	Ampumradankangas	1	Ei	Toiminnassa oleva	Rinteiden luiskaus	—
Tai-20	Taipalsaari-20	—	6786782	3566192	2.10.2006	Valkjärven tasanne	3	Ei	Toiminnassa oleva	Rinteiden luiskaus, kasvillisuuden lisäys	—
Tai-2005	2005	—	6789961	3559472	28.9.2006	Saimaanrannan lomakylä	1	Ei	Toiminnassa oleva	Rinteiden luiskaus	Törmäpääskyjen pesiä
Tai-2029	2029	—	6794964	3548735	28.9.2006	Ampumradankangas	1	Ei	Toiminnassa oleva	Rinteiden luiskaus, siistiminen	—
Tai-21	Taipalsaari-21	Saarella, mentävä lossilla	6798198	3562479	3.10.2006	Kyläniemi-A	2	Ei	Toiminnassa oleva	Ei tarvetta	—
Tai-22	Taipalsaari-22	Saarella, mentävä lossilla	6800292	3565143	3.10.2006	Kyläniemi-A	2	Ei	Toiminnassa oleva	Rinteiden luiskaus, siistiminen	—
Tai-3	Taipalsaari-3	Ei pääse autolla, yksityistiellä	6792404	3557009	28.9.2006	Ampumradankangas	1	Ei	Toiminnassa oleva	Rinteiden luiskaus, siistiminen	—
Tai-4	Taipalsaari-4	Ei pääse, sotilasalueella	—	—	28.9.2006	—	—	—	—	—	—
Tai-5	Taipalsaari-5	Ei pääse, sotilasalueella	—	—	28.9.2006	—	—	—	—	—	—
Tai-6	Taipalsaari-6	Ei pääse, sotilasalueella	—	—	28.9.2006	—	—	—	—	—	—
Tai-7	Taipalsaari-7	Pienen metsätien päässä	6790902	3548777	28.9.2006	Ampumradankangas	1	Ei	Toiminnassa oleva	Rinteiden luiskaus / Ei tarvetta	—
Tai-8	Taipalsaari-8	—	6790425	3549718	28.9.2006	Ampumradankangas	1	Ei	Toiminnassa oleva	Rinteiden luiskaus	—
Tai-9	Taipalsaari-9	—	6789828	3548916	28.9.2006	Ampumradankangas	1	Ei	Toiminnassa oleva (kotiotto)	Rinteiden luiskaus	—
VALKEALA											
Val-1	Valkealal	—	6772712	3487732	25.7.2006	Selanpää-A	1	Ei	Jälkihoitamaton/Toiminnassa oleva (kotiotto)	Siistiminen	Sinisiipiä
Val-10	Valkealal0	—	6774362	3494256	27.7.2006	Selanpää-B	2	Ei	Jälkihoitamaton/Toiminnassa oleva (kotiotto)	Rinteiden luiskaus/ Ei tarvetta	—
Val-11	Valkealal1	—	6774492	3495058	27.7.2006	Selanpää-B	2	Ei	Jälkihoitamaton	Rinteiden luiskaus, kasvillisuuden lisäys	—
Val-12	Valkealal2	—	6777176	3493840	27.7.2006	Rannaniemi	2	Ei	Jälkihoitamaton/Toiminnassa oleva (kotiotto)	Rinteiden luiskaus	—
Val-1365	1365	—	6763767	3485988	1.8.2006	Multamäki	1	Ei	Toiminnassa oleva	Rinteiden luiskaus, kasvillisuuden lisäys	—

	Tilanne	Romu/jäte	Pilaantuneisuus	Kerroksia	Valokuvat	Kokoarvio m ²	Koko ha	GPS-pisteet	Reunojen korkeus	Osien lkm	Huom.
	Avoin	Ei	Ei todennäköistä	Ei	Tai-1912*	40000	4	352-357	1–2 m	1	Pohja pehmeä ja kostea, koko kuoppa kaivettu tasoon n. pv +0,5 m, 0,5 m syviä pv-lampia
	Avoin	Ei	Ei todennäköistä	Ei	Tai-1914*	6000	0,6	472-480	6 m	1	—
	Metsityssä	Ei	Ei todennäköistä	Ei	Tai-2*	3500	0,35	243-249	2–4 m	1	—
	Avoin	Ei	Ei todennäköistä	Ei	Tai-20*	7000	0,7	490-495	2–3 m	2	Naapurinmies kuopalta Tai-15 sanoi tämän olevan luvaton kuoppa
	Avoin	1 bensatynnyri	Mahdollista	Kivista soraa	Tai-2005*	50 x 40 ja 30 x 30 m	0,29	259-269	3 m	2	
	Avoin	2 ruostuvaa tynnyriä	Ei todennäköistä	Harjuydin (kos- tea) näkyvissä, ei kovin karkea	Tai-2029*	4000	0,4	309-313	2–8 m	1	—
	Metsityssä	Ei	Ei todennäköistä	Ei	Tai-21*	1500	0,15	518-525	1 m	1	HARJUNSUOJELUALUEELLA!
	Avoin / Met- sityssä	1 auto, poltettuja roskia, haulikko- ammuntaa, pulloja ja tölkkejä, penki, rautaromua	Mahdollista	Ei	Tai-22*	7500	0,75	534-542	8–10 m	1	HARJUNSUOJELUALUEELLA!, yleisen roskienkeräyspisteen luona, roskia heitetään myös kuoppaan
	Avoin / Met- sityssä	Aaltopeltiä, betonia, roskaa	Ei todennäköistä	Ei	Tai-3*	22500	2,25	276-281	7 m	1	—
	—	—	—	—	—	—	—	—	—	—	Sotilasalueella
	—	—	—	—	—	—	—	—	—	—	Sotilasalueella
	—	—	—	—	—	—	—	—	—	—	Sotilasalueella
	Avoin	Ei	Ei todennäköistä	Ei	Tai-7*	5000	0,5	293-300	2 m	1	—
	Avoin / Met- sityssä	Ei	Ei todennäköistä	Ei	Tai-8*	20000	2	301-308	2–6 m	1	Kuopassa kyltti: autolla ja mopolla ajo vedenottamon läheisyydessä kielletty, kuopassa vedenottamo
	Avoin / Met- sityssä	Ei	Ei todennäköistä	Ei	Tai-9*	2100	0,21	288-292	2–6 m	1	—
	Metsityssä	Rauta- ja muovi- romua	Ei todennäköistä	Ei	Val-1*	14000	1,4	9-21	2–4 m	2	—
	Metsityssä	1 muovikanisteri	Ei todennäköistä	Ei	Val-10*	4900	0,49	265-273	2–3 m	1	Kasvaisi umpeen ilman kotiottoa
	Avoin	Ei	Ei todennäköistä	Pieniä aallon- merkkejä	Val-11*	7000	0,7	255-264	2–6 m	1	Kuopassa motocross-rata
	Metsityssä	Ei	Ei todennäköistä	Ei	Val-12*	1500	0,15	240-247	2–20 m	1	Vaarallisen jyrkkä ja korkea
	Avoin	Ei	Ei todennäköistä	Ei	Val-1365*	30000	3	464	5–10 m	1	Rajautuu viereisiin kuoppiin 1404/1602/813

Suuri kunnostustarve
Kohtalainen kunnostustarve
Vähäinen kunnostustarve

Kohteiden kunnostustarve

Tunniste	Nimi	Sijainti — muuta	P	I	Tark-pvm	Pv-alue	Pv- lk	Pv-lammi- koita	Kunto	Kunnostustarve	Kasvit/Eläimet	
VALKEALA												
Val-14	Valkeala14	—	6775954	3503512	27.7.2006	Tuohikotti	1	Ei	Jälkihoitamaton	Siistiminen	Sinisiipiä	
Val-1404/ 1602/813	1404/1602/813	Portti kiinni, ei autolla	6764361	3486170	1.8.2006	Multamäki	1	Ei	Toiminnassa oleva	Rinteiden luiskaus, kasvillisuuden lisäys, siistiminen	—	
Val-1412/814	1412/814	—	6747084	3489437	1.8.2006	Karjalankul- ma/Peräkän- gas	1	On	Muotoiltu / Jälkihoitamaton/ Toiminnassa oleva	Rinteiden luiskaus, kasvillisuuden lisäys, siistiminen	Törmäpääsky	
Val-15	Valkeala15	—	6776097	3504138	27.7.2006	Tuohikotti	1	Ei	Jälkihoitamaton	Ei tarvetta	—	
Val-17	Valkeala17	—	6776701	3509821	27.7.2006	Kuoppakangas	2	Ei	Jälkihoitamaton/ Toiminnassa oleva (kotiotto)	Rinteiden luiskaus, siistiminen (?)	Sinisiipiä	
Val-1785	1785	Pienen hiekkatien päässä	6772899	3484017	25.7.2006	Ei	0	Ei	Jälkihoitamaton/ Toiminnassa oleva	Muu muotoilu, siistiminen	Sinisiipiä	
Val-18	Valkeala18	—	6776089	3507093	27.7.2006	Kuoppakangas	2	Ei	Toiminnassa oleva (kotiotto)	Rinteiden luiskaus	—	
Val-19	Valkeala19	—	6768647	3493686	27.7.2006	Yölammin- kangas	2	Ei	Jälkihoitamaton/ Toiminnassa oleva (kotiotto)	Rinteiden luiskaus	Sinisiipiä	
Val-2	Valkeala2	—	6772462	3487006	25.7.2006	Selänpää-A	1	Ei	Jälkihoitamaton/ Toiminnassa oleva (kotiotto)	Rinteiden luiskaus/ Ei tarvetta	Sinisiipiä	
Val-20-1	Valkeala20-1	—	6767556	3487492	27.7.2006	Multamäki	1	Ei	Jälkihoitamaton/ Toiminnassa oleva (kotiotto)	Rinteiden luiskaus	—	
Val-20-2	Valkeala20-2	—	6767447	3487435	27.7.2006	Multamäki	1	Ei	Jälkihoitamaton/ Toiminnassa oleva (kotiotto)	Rinteiden luiskaus	—	
Val-2092/800	2092/800	—	6753261	3492123	1.8.2006	Utti	1	Ei	Muotoiltu / Toiminnassa oleva	Rinteiden luiskaus, muu muotoilu, kasvillisuuden lisäys, siistiminen	—	
Val-21	Valkeala21	Tie sul- jettu kivilla, ei pääse autolla	6758900	3490268	1.8.2006	Valkeala kirkonkylä	1	Ei	Jälkihoitamaton/ Toiminnassa oleva (kotiotto)	Rinteiden luiskaus, kasvillisuuden lisäys, siistiminen	—	
Val-22	Valkeala22	—	6758246	3489557	1.8.2006	Valkeala kirkonkylä	1	Ei	Toiminnassa oleva (kotiotto)	Ei tarvetta	—	
Val-2265/1721	2265/1721	—	6753930	3495030	1.8.2006	Utti	1	Ei	Osittain jälkihoi- dettu	Siistiminen / Ei tarvetta	—	
Val-23	Valkeala23	—	6755129	3501942	28.7.2006	Utti	1	Ei	Muotoiltu	Kasvillisuuden lisäys	—	
Val-24	Valkeala24	—	6755439	3500285	28.7.2006	Utti	1	Ei	Jälkihoitamaton	Kasvillisuuden lisäys, siistiminen	—	
Val-2418	2418	—	6777973	3493244	27.7.2006	Rannaniemi	2	Ei	Jälkihoitamaton/ Toiminnassa oleva (kotiotto)	Rinteiden luiskaus	Sinisiipiä	
Val-815	815	—	6755339	3496207	1.8.2006	Utti	1	Ei	Jälkihoitamaton	Rinteiden luiskaus, kasvillisuuden lisäys	—	
Val-26	Valkeala26	—	6752927	3494418	1.8.2006	Utti	1	Ei	Toiminnassa oleva (kotiotto)	Rinteiden luiskaus, kasvillisuuden lisäys, siistiminen	—	

	Tilanne	Romu/Jäte	Pilaantuneisuus	Kerroksia	Valokuvat	Kokoarvio m ²	Koko ha	GPS-pisteet	Reunojen_ korkeus	Osien lkm	Huom.
	Metsittyynyt	Rautatynnyreitä, autonrenkas, roskia	Ei todennäköistä	Ei	Val-14*	10000	1	233-239	2–10 m	1	–
	Avoin / Metsitymässä / Metsittyynyt	Autonrenkaita, rautaromua, lautoja, betonia, osa piilotettu rinteisiin	Mahdollista	Ei	Val-1404/1602/813*	500000	50	448-463	5–15 m	Useita	Hyvin moniosainen kuoppa, jossa erilaisia osia
	Avoin / Metsitymässä	2 autoa hajotettuina	Mahdollista	Ei	Val-1412/814*	40000	4	421-438	2–5 m	Useita	Alueita mahdoton erottaa toisistaan, moniosainen, osat eri kunnossa, pieni pv-lammikko
	Metsittyynyt	1 öljykanisteri	Ei todennäköistä	Ei	Val-15*	40000	4	221-232	2–7 m	1	Alueella ehkä motocrossailua
	Metsitymässä	Maahan haudattu tynnyri	Ei todennäköistä	Ei	Val-17*	7000	0,7	208-219	2–3 m	1	Kasvasi umpeen ilman ottoa, mitä muuta maahan on haudattu kuin tynnyri?
	Avoin	Muovia	Ei todennäköistä	Ei	Val-1785*	2500	0,25	1-8	1–3 m	1	–
	Avoin	Ei	Ei todennäköistä	Ei	Val-18*	600	0,06	220	2 m	1	–
	Avoin	Ei	Ei todennäköistä	Ei	Val-19*	400	0,04	274-279	2–8 m	1	Kasvasi umpeen ilman kotiotta
	Metsitymässä	Ei	Ei todennäköistä	Ei	Val-2*	30000	3	30-39	2–5 m	1	Kuoppa kasvanut osittain umpeen, osassa kotitarveottoa
	Metsitymässä	Ei	Ei todennäköistä	Ei	Val-20-1*	2100	0,21	280-289	2–10 m	1	–
	Metsitymässä	Ei	Ei todennäköistä	Ei	Val-20-2*	1500	0,15	290-296	2–10 m	1	Ehkä tieliikelaitoksen käytössä
	Avoin / Metsitymässä	Murskain, soranotokoneita	Ei todennäköistä	Ei	Val-2092/800*	60000	6	408-420	3–6 m	1	Rinteet osittain luiskattu, jos muotoiltu, niin oudosti; lähellä pieni umpeenkasvanut kuoppa (p413)
	Avoin / Metsitymässä	1 poltettu auto	Mahdollista	Ei	Val-21*	20000	2	439-447	2–7 m	1	Alueella motocrossingia, hidastaa kasvetumista
	Avoin	Ei	Ei todennäköistä	Ei	Ei	100	0,01	ei	1–2 m	1	Hyvin pieni kuoppa, vaikeasti moottoritien vieressä, kuoppaan hankala päästä
	Avoin	Rautaromua	Ei todennäköistä	Ei	Val-2265/1721*	45000	4,5	375-388	7–10 m	1	Kunnostetaan parhaillaan, muuttuu jälkihoidetuksi, niitymäinen, hyvässä kunnossa
	Avoin	Ei	Ei todennäköistä	Ei	Val-23*	10500	1,05	310-324	2–3 m	1	Kuopassa motocrossingia, ei pääse kasvamaan umpeen
	Metsitymässä	1 kodinkone	Ei todennäköistä	Ei	Val-24*	900	0,09	331-337	1–2 m	1	–
	Metsitymässä	Metalliputkia	Ei todennäköistä	Ei	Val-2418*	4000	0,4	248-254	2–5 m	1	Kasvasi umpeen ilman ottoa
	Metsitymässä	Vähän roskia	Ei todennäköistä	Ei	Val-815*	20000	2	345-356	5–10 m	1	–
	Avoin / Metsitymässä	Puimuri, tynnyreitä ruostumassa	Ei todennäköistä	Ei	Val-26*	10500	1,05	399-407	2–12 m	1	Aika suuri kotiottaalueeksi!

Suuri kunnostustarve
Kohtalainen kunnostustarve
Vähäinen kunnostustarve

Kohteiden kunnostustarve

Tunniste	Nimi	Sijainti — muuta	P	I	Tark-pvm	Pv-alue	Pv- lk	Pv-lammi- koita	Kunto	Kunnostustarve	Kasvit/Eläimet	
VALKEALA												
Val-27	Valkeala27	—	6756311	3495497	1.8.2006	Utti	1	Ei	Toiminnassa oleva (kotiotto)	Rinteiden luiskaus, siistiminen	—	
Val-28	Valkeala28	—	6763040	3500944	28.7.2006	Ronni	2	Ei	Muotoiltu	Kasvillisuuden lisäys	—	
Val-29	Valkeala29	—	6755530	3500222	28.7.2006	Utti	1	Ei	Jälkihoitamaton/Toiminnassa oleva (kotiotto)	Rinteiden luiskaus	Sinisiipi	
Val-3	Valkeala3	Vaikean metsätien päässä	6771956	3487105	25.7.2006	Selänpää-A	1	Ei	Jälkihoitamaton/Toiminnassa oleva (kotiotto)	Rinteiden luiskaus, siistiminen	Suuria vaaleanpunaisia hernekasveja, karanneet puutarhasta	
Val-30	Valkeala30	—	6753759	3494712	1.8.2006	Utti	1	Ei	Jälkihoitamaton/Toiminnassa oleva (kotiotto)	Rinteiden luiskaus, kasvillisuuden lisäys, siistiminen	—	
Val-4	Valkeala4	—	6778169	3487442	25.7.2006	Okanniemi	1	Ei	Jälkihoitamaton	Ei tarvetta	Sinisiipiä	
Val-5	Valkeala5	—	6775315	3488643	25.7.2006	Selänpää-A	1	Ei	Jälkihoitamaton/Toiminnassa oleva (kotiotto)	Rinteiden luiskaus, kasvillisuuden lisäys, siistiminen	—	
Val-6-1	Valkeala6-1	—	6774567	3489362	25.7.2006	Selänpää-A	1	Ei	Jälkihoitamaton/Toiminnassa oleva (kotiotto)	Rinteiden luiskaus, siistiminen	—	
Val-6-2	Valkeala6-2	—	6774477	3489332	25.7.2006	Selänpää-A	1	Ei	Jälkihoitamaton	Siistiminen	—	
Val-6-3	Valkeala6-3	—	6774408	3489531	25.7.2006	Selänpää-A	1	Ei	Jälkihoitamaton	Rinteiden luiskaus, siistiminen	—	
Val-7	Valkeala7	—	6773533	3490457	25.7.2006	Selänpää-A	1	Ei	Muotoiltu	Ei tarvetta	Sinisiipiä, puutarhasta karannut pensas, valkoailakki	
Val-8	Valkeala-8	—	6773525	3491174	25.7.2006	Selänpää-A	1	Ei	Muotoiltu	Kasvillisuuden lisäys, siistiminen	—	
Val-25	Valkeala25	—	6755464	3495999	1.8.2006	Utti	1	Ei	Toiminnassa oleva	Rinteiden luiskaus	—	
Val-841	841	—	6765277	3511004	28.7.2006	Hujakangas	2	Ei	Toiminnassa oleva	Rinteiden luiskaus, kasvillisuuden lisäys	Sinisiipi	
Val-9	Valkeala9	—	6773047	3491412	25.7.2006	Selänpää-A	1	Ei	Muotoiltu / Toiminnassa oleva (kotiotto)	Siistiminen	Sinisiipiä	
Val-Hakamaki	Hakamaki	—	6753807	3490420	8.8.2006	Ei	0	Ei	Jälkihoitamaton	Muu muotoilu, siistiminen	—	
Val-Hautala	Hautala	—	6761122	3485693	8.8.2006	Vahtimäki	2	Ei	Jälkihoitamaton	Siistiminen	—	
Val-Kasakkaharju	Kasakkaharju	—	6795038	3488360	7.8.2006	Ei	0	Ei	Jälkihoitamaton/Toiminnassa oleva (kotiotto)	Rinteiden luiskaus, muu muotoilu	—	
Val-Lapin-niementie	Lapinniementie	—	6785958	3488491	7.8.2006	Ei	0	Ei	Jälkihoitamaton/Toiminnassa oleva (kotiotto)	Rinteiden luiskaus, kasvillisuuden lisäys	Metsänätkelmä (MELKO HARVINAINEN)	

	Tilanne	Romu/jäte	Pilaantuneisuus	Kerroksia	Valokuvat	Kokoarvio m ²	Koko ha	GPS-pisteet	Reunojen korkeus	Osien lkm	Huom.
	Avoin	Iso kasa lantaa, betonipaaluja	Mahdollista	Ei	Val-27*	2100	0,21	364-374	2–3 m	1	–
	Avoin	Ei	Ei todennäköistä	Ei	Val-28*	5000	0,5	325-330	3–4 m	1	–
	Avoin	Ei	Ei todennäköistä	Hienoja aallonmerkkejä ja ristikerroksia	Val-29*	1200	0,12	338-344	3–5 m	1	–
	Avoin	Autonrenkaita, metallia, muovia ja tiiltä	Ei todennäköistä	Ei	Val-3*	5000	0,5	22-29	2–4 m	1	–
	Avoin / Metsityssä	Maatalouskoneita, muita koneita, rautaromua	Ei todennäköistä	Ei	Val-30*	16000	1,6	389-398	2–10 m	1	Aika suuri kotiohtoalueeksi!
	Metsityssä	Ei	Ei todennäköistä	Ei	Val-4*	1500	0,15	40-46	2–4 m	1	Siisti, syrjäisessä paikassa, kuopassa vedenottamo
	Avoin / Metsityssä	Kanistereita, muovi- ja metalliromua, lasia, autonrenkaita	Mahdollista	Ei	Val-5*	80000	8	47-62	0–20 m	1	Suuri ja jyrkkä, ei kasva umpeen ilman luiskausta
	Metsityssä	Muovi- ja metalliromua, kodinkoneita, kanistereita	Ei todennäköistä	Ei	Val-6-1*	800	0,08	63-89	2–6 m	1	Tie katkaistu, mutta silti ottoa ja jätteitä
	Metsityssä	Muovi- ja metalliromua, kodinkoneita, kanistereita	Ei todennäköistä	Ei	Val-6-2*	3000	0,3	63-89	2–4 m	1	Tie katkaistu, mutta silti ottoa ja jätteitä
	Metsityssä	Muovia, metallia, nojatuoli	Ei todennäköistä	Ei	Val-6-3*	8000	0,8	63-89	5 m	1	–
	Metsityssä	Ei	Ei todennäköistä	Ei	Val-7*	15000	1,5	90-98	2–3 m	1	Hyvin hoidettu
	Avoin	Kuopan reunalla muovi- ja metalliromua, huonekaluja ja kodinkoneita	Ei todennäköistä	Ei	Val-8*	21000	2,1	117-125	4 m	1	Reunat luiskattu, mutta alueelle ei ole vielä kasvanut mitään
	Avoin	Ei	Ei todennäköistä	Ei	Val-25*	2500	0,25	357-363	7 m	1	–
	Avoin	Ottoon tarvittavia koneita	Ei todennäköistä	Ei	Val-841*	40000	4	297-309	12 m	1	–
	Avoin / Metsityssä	Maatalouskoneita, autonrenkaita, muovi- ja metalliromua, lantaa, jätelautoja	Mahdollista	Aallonmerkkejä	Val-9*	100 x 100 m ja 200 x 100 m	3	99-116	2–20 m	2	Osa alueesta aidattu ja luiskattu, että saa metsittyä, kuopassa haisee pahalle
	Metsityssä	Betonia, vuorivillaa, muovi- ja rautaromua, roskia	Mahdollista	Ei	Val-Hakamaki*	40000	4	618-624	2–6 m	1	–
	Metsityssä	Lautoja ja polttopuita, suojapressuja, 1 mökki	Ei todennäköistä	Ei	Val-Hautala*	1500	0,15	631-635	2–8 m	1	Mitä kuopassa on säilytetty aiemmin?
	Metsityssä	Ei	Ei todennäköistä	Ei	Val-Kasakkaharju*	20 x 20 ja 50 x 50	0,29	596-602	2–6 m	2	Kyltti ”soranotto kielletty”, mutta väärässä paikassa pensaassa
	Avoin	Ei	Ei todennäköistä	Ei	Val-Lapinniementie*	4900	0,49	603-608	2–4 m	1	–

Suuri kunnostustarve
Kohtalainen kunnostustarve
Vähäinen kunnostustarve

Kohteiden kunnostustarve

Tunniste	Nimi	Sijainti — muuta	P	I	Tark-pvm	Pv-alue	Pv- lk	Pv-lammi- koita	Kunto	Kunnostustarve	Kasvit/Eläimet	
VALKEALA												
Val-Puhjontie	Puhjontie	—	6757195	3491463	8.8.2006	Ei	0	Ei	Muotoiltu / Toiminnassa oleva (kotiotto)	Ei tarvetta	—	
Val-Savitaipaleen-tiel	Savitaipaleentie1	Ei pääse autolla	6776215	3506702	8.8.2006	Kuoppakangas	2	Ei	Jälkihoitamaton/ Toiminnassa oleva (kotiotto)	Siistiminen	—	
Val-Savi-taipaleentie3	Savitaipaleentie3	—	6775745	3512228	8.8.2006	Kaurioharju	2	Ei	Jälkihoitettu/ Osittain jälkihoitettu	Siistiminen	—	
Val-Tykkimäki	Tykkimäki	Ei pääse autolla	6753946	3489002	8.8.2006	Ei	0	Ei	Osittain jälkihoitettu / Jälkihoitamaton	Rinteiden luiskaus, kasvillisuuden lisäys, täyttö	—	
VIROLAHTI												
Vir-1	Virolahti-1	—	6710501	3540248	4.9.2006	Hurppu	1	Ei	Toiminnassa oleva	Rinteiden luiskaus, kasvillisuuden lisäys	—	
Vir-1523	1523	—	6718355	3521512	4.9.2006	Ei	0	Ei	Muotoiltu / Toiminnassa oleva (kotiotto)	Rinteiden luiskaus, siistiminen	—	
Vir-1547/1888	1547/1888	Ei sorakuoppa vaan louhos	6712976	3535319	4.9.2006	Ei	0	Ei	Toiminnassa oleva	Rinteiden luiskaus, kasvillisuuden lisäys	—	
Vir-1561	1561	—	6721139	3546751	1.9.2006	Ei	0	Ei	Muotoiltu / Toiminnassa oleva	Rinteiden luiskaus, kasvillisuuden lisäys, siistiminen	—	
Vir-1594	1594	—	6718624	3527387	4.9.2006	Uski	2	Ei	Toiminnassa oleva	Rinteiden luiskaus, kasvillisuuden lisäys, siistiminen	—	
Vir-1599	1599	Ei sorakuoppa vaan louhos	6715889	3535164	4.9.2006	Ei	0	On	Jälkihoitamaton	Rinteiden luiskaus, muu muotoilu, kasvillisuuden lisäys, täyttö	—	
Vir-1669	1669	Ei sorakuoppa vaan louhos	6720383	3539892	1.9.2006	Ei	—	—	—	—	—	
Vir-1686	1686	—	6726540	3543577	1.9.2006	Ei	0	Ei	Toiminnassa oleva	Rinteiden luiskaus	—	
Vir-1697	1697	—	6713781	3537653	4.9.2006	Harmankangas	1	Ei	Muotoiltu / Toiminnassa oleva	Rinteiden luiskaus, muu muotoilu, kasvillisuuden lisäys, siistiminen	Nuijakuukusia	
Vir-1702	1702	—	6715877	3536828	1.9.2006	Harmankangas	1	Ei	Toiminnassa oleva	Rinteiden luiskaus, kasvillisuuden lisäys, siistiminen	—	
Vir-1806	1806	Ei sorakuoppa vaan louhos	6713515	3536314	4.9.2006	Ei	0	On	Jälkihoitamaton	Rinteiden luiskaus, kasvillisuuden lisäys, täyttö	—	
Vir-2	Virolahti-2	—	6720509	3531775	4.9.2006	Haavisto-A	2	Ei	Toiminnassa oleva (kotiotto)	Rinteiden luiskaus	—	
Vir-2069	2069	Ei sorakuoppa vaan louhos	6715468	3538208	4.9.2006	Ei	0	On	Toiminnassa oleva	Rinteiden luiskaus, kasvillisuuden lisäys, täyttö	—	
Vir-3	Virolahti-3	—	6721181	3531340	4.9.2006	Haavisto-A	2	Ei	Toiminnassa oleva	Rinteiden luiskaus, kasvillisuuden lisäys	—	

	Tilanne	Romu/Jäte	Pilaantuneisuus	Kerroksia	Valokuvat	Kokoarvio m ²	Koko ha	GPS-pisteet	Reunojen_ korkeus	Osien lkm	Huom.
	Avoin / Metsitymässä	Viereisen talon pihalla kaikenlaisia romua	Ei todennäköistä	Ei	Val-Puhjontie*	1400	0,14	625-630	2 m	1	—
	Metsitymässä	Autonrenkas, kantoja	Ei todennäköistä	Ei	Val-Savitaipaleentie1*	2000	0,2	636-643	2–4 m	1	Yksityisalueella, jossa puuvarasto
	Metsitynyt	Rautaromua (1 masto ja rinkula)	Ei todennäköistä	Ei	Val-Savitaipaleentie3*	50 x 50 ja 50 x 50m	0,5	644-651	2–3 m	2	Ovatko alueen puut istutetuja vai luonnollisia?
	Avoin	Ei	Ei todennäköistä	Ei	Val-Tykkimäki*	30000	3	609-617	15 m	1	Kalliolouhekuoppa, reunat jyrkät, osittain täytetty muttei riitä, suljettu puomeilla ja kivillä
	Avoin	Ei	Ei todennäköistä	Ei	Vir-1*	7500	0,75	325-332	2–3 m	2	—
	Metsitymässä	Muoviroksia, polttopuita ja muovipressu	Ei todennäköistä	Ei	Vir-1523*	600	0,06	387-391	2–3 m	1	—
	Avoin	—	—	—	Vir-1547/1888*	—	#ARVO!	—	—	—	Granicon Oy:n louhos, ei sorakuoppa, pääsy kielletty
	Avoin	Vähän roskia, tynnyri, asfalttikasoja	Ei todennäköistä	Ei	Vir-1561*	37500	3,75	269-290	1–3 m	1	Osittain kasvanut täyteen niittykasveja
	Avoin	Metallitynnyri haudattu rinteesen, muoviroksia, styroksia	Mahdollista	Ei	Vir-1594*	12000	1,2	350-362	2–3 m	1	—
	Avoin	Ei	Ei todennäköistä	Ei	Vir-1599*	122500	12,25		12 m	1	Palin Granitin louhos, ei sorakuoppa, vieressä suuri sorakuoppa, pääsy estetty portilla
	—	—	—	—	Vir-1669*	—		—	—	—	Louhos, ei sorakuoppa
	Avoin	Ei	Ei todennäköistä	Ei	Vir-1686*	1400	0,14	261-268	0–4 m	1	—
	Avoin / Metsitynyt	Tiili- ja betonimurskaa, öljytynnyreitä, lasia, metalliromua	Mahdollista	Ei	Vir-1697*	150000	15	308-324	2–5 m	2	—
	Avoin / Metsitymässä	Autonrenkaita, kanistereita, betonia, poltettuja roskia (vai auto?), metalliromua	Mahdollista	Ei	Vir-1702*	22500	2,25	291-307	2 m	2	—
	Avoin	Mangaanilauttoja vedessä	Mahdollista	Ei	Vir-1806*	20000	2	333	3–8 m	1	Reunat vaarallisen jyrkkiä, vaatii maisemointia
	Metsitymässä	Ei	Ei todennäköistä	Ei	Vir-2*	1250	0,125	334-338	3–5 m	1	—
	Avoin	Ei	Ei todennäköistä	Ei	Vir-2069*	500000	50	—	20 m	Useita	Louhos (Palin Granit), ei sorakuoppa
	Avoin	1 metalliputki, metalliromua, alueella ehkä poltettu autoja	Mahdollista	Ei	Vir-3*	7500	0,75	339-349	2–5 m	2	—

Suuri kunnostustarve
Kohtalainen kunnostustarve
Vähäinen kunnostustarve

Kohteiden kunnostustarve

Tunniste	Nimi	Sijainti — muuta	P	I	Tark-pvm	Pv-alue	Pv-lk	Pv-lammi-koita	Kunto	Kunnostustarve	Kasvit/Eläimet	
VIROLAHTI												
Vir-4	Virolahti-4	—	6718833	3527087	4.9.2006	Uski	2	Ei	Toiminnassa oleva	Rinteiden luiskaus	—	
Vir-5	Virolahti-5	—	6713872	3529725	4.9.2006	Harju	1	Ei	Toiminnassa oleva	Rinteiden luiskaus, siistiminen	—	
Vir-6	Virolahti-6	—	6707080	3523435	4.9.2006	Manstuoli	2	Ei	Toiminnassa oleva (kotiotto)	Ei tarvetta	—	
YLÄMAA												
Yla-1	Ylamma-1	—	6749683	3566710	7.9.2006	Metsokangas	1	Ei	Toiminnassa oleva (kotiotto)	Rinteiden luiskaus, siistiminen	—	
Yla-1592/1593	1592/1593	—	6741459	3552944	8.9.2006	Ei	0	On	Toiminnassa oleva	Rinteiden luiskaus, muu muotoilu, täyttö, siistiminen	—	
Yla-1822	1822	—	6739056	3559898	7.9.2006	Ei	0	On	Toiminnassa oleva (kotiotto)	Rinteiden luiskaus, täyttö, siistiminen	Katinlieko	
Yla-2	Ylamma-2	—	6747607	3555685	7.9.2006	Uudensillan-kangas	3	Ei	Muotoiltu / Toiminnassa oleva (kotiotto)	Ei tarvetta	—	
Yla-3	Ylamma-3	—	6739880	3559568	7.9.2006	Kirkkokangas	3	Ei	Toiminnassa oleva (kotiotto)	Rinteiden luiskaus	Nuijakuukusia	
Yla-4	Ylamma-4	—	6739655	3559798	7.9.2006	Kirkkokangas	3	Ei	Toiminnassa oleva (kotiotto)	Rinteiden luiskaus, siistiminen	Törmäpääskyn pesiä	
Yla-5	Ylamma-5	—	6745191	3539834	8.9.2006	Vuolteenkangas	3	Ei	Toiminnassa oleva	Rinteiden luiskaus, kasvillisuuden lisäys	—	
Yla-6	Ylamma-6	—	6745234	3548163	8.9.2006	Ei	0	Ei	Toiminnassa oleva (kotiotto)	Rinteiden luiskaus	—	
Yla-Vanha-I	Ylamma-Vanha-I	—	6746772	3556930	7.9.2006	Kurkikangas	3	Ei	Jälkihoitamaton	Siistiminen / Ei tarvetta	—	
Yla-Vanha-10	Ylamma-Vanha-10	—	6743780	3552330	8.9.2006	Ei	0	Ei	Toiminnassa oleva (kotiotto)	Rinteiden luiskaus	—	
Yla-Vanha-11	Ylamma-Vanha-11	—	6741092	3553039	8.9.2006	Ei	0	Ei	Jälkihoitamaton	Ei tarvetta	—	
Yla-Vanha-12	Ylamma-Vanha-12	—	6740251	3553555	8.9.2006	Hirvihaudan-kangas	2	Ei	Muotoiltu	Ei tarvetta	—	
Yla-Vanha-13	Ylamma-Vanha-13	—	6745547	3557893	7.9.2006	Ei	0	Ei	Toiminnassa oleva (kotiotto)	Rinteiden luiskaus, siistiminen	Katinlieko	
Yla-Vanha-2	Ylamma-Vanha-2	—	6746561	3557167	7.9.2006	Kurkikangas	3	Ei	Toiminnassa oleva (kotiotto)	Siistiminen / Ei tarvetta	—	
Yla-Vanha-3	Ylamma-Vanha-3	—	6750196	3560477	7.9.2006	Ei	0	Ei	Toiminnassa oleva	Siistiminen	Maksamaljamakas	
Yla-Vanha-4	Ylamma-Vanha-4	—	6750225	3561191	7.9.2006	Ei	0	Ei	Jälkihoitamaton	Ei tarvetta	—	
Yla-Vanha-5/1598	Ylamma-Vanha-5/1598	—	6737466	3554581	8.9.2006	Hirvihaudan-kangas	2	On	Toiminnassa oleva	Rinteiden luiskaus, täyttö, siistiminen	—	

	Tilanne	Romu/Jäte	Pilaantuneisuus	Kerroksia	Valokuvat	Kokoarvio m ²	Koko ha	GPS-pisteet	Reunojen_ korkeus	Osien lkm	Huom.
	Metsitymässä	Ei	Ei todennäköistä	Ei	Vir-4*	6000	0,6	363-370	2–5 m	1	–
	Metsitymässä	Lautoja, muovia, savikiekon kappaleita, ammuskelua	Mahdollista	Ei	Vir-5*	7500	0,75	371-379	3–5 m	1	Kuoppa suljettu ketjuilla
	Avoin	Ei	Ei todennäköistä	Ei	Vir-6*	450	0,045	380-386	1 m	1	–
	Metsitymässä	Hylsyjä (haulikko-ammuntaa), oluttölkkejä	Mahdollista	karkeaa soraa	Yla-1*	40000	4	1-13	2–5 m	Useita	Alueella vesiputki, jossa sadetusta --> tekopohjavesialue?
	Avoin / Metsitymässä	Muovipressuja, roskia	Ei todennäköistä	Deformaatio-rakenteita (load structures)	Yla-1592/1593*	45000	4,5	182-197	2–4 m	Useita	2 pv-lammikkoa
	Metsitymässä	Lasia, roskia	Ei todennäköistä	Ei	Yla-1822*	4000	0,4	79-87	2–5 m	1	Keskellä kuoppaa pv-lampi, n. 0,5 m syvä, levää, ötököitä, kuoppa lähellä pv-aluetta
	Metsitymässä	Ei	Ei todennäköistä	Ei	Yla-2*	3500	0,35	47-55	2–3 m	1	Alueella motocrossingia, hidastaa kasvumista
	Metsitymässä	Ei	Ei todennäköistä	Ei	Yla-3*	3500	0,35	62-67	2–5 m	1	Kuoppaan tuotu vähän multaa, jotta kasvaisi umpeen
	Avoin / Metsitymässä	Lautoja, piikkilankaa (käytettäneen alueen aitaamiseen), vähän roskia	Ei todennäköistä	Aallonmerkkejä	Yla-4*	20000	2	68-78	0–6 m	2	–
	Avoin	Ei	Ei todennäköistä	Hk-Sr-kerrosten vuorottelua	Yla-5*	2800	0,28	88-94	2–8 m	1	–
	Avoin	Ei	Ei todennäköistä	Ei	Yla-6*	450	0,045	95-101	2–3 m	1	–
	Metsitynyt	Vähän metalliromua	Ei todennäköistä	Ei	Yla-Vanha-1*	25000	2,5	32-46	2–4 m	Useita	Haisee lannalle, vaikea rajata, kasvanut täysin umpeen
	Avoin	Ei	Ei todennäköistä	Ei	Yla-Vanha-10*	1500	0,15	102-108	2–8 m	1	Kuopassa 3 pv-putkea
	Metsitynyt	1 rikkinäinen tv, rautaromua ja poltettuja roskia	Ei todennäköistä	Ei	Yla-Vanha-11*	2100	0,21	172-181	1–2 m	1	–
	Metsitymässä	Ei	Ei todennäköistä	Ei	Yla-Vanha-12*	900	0,09	165-171	2–3 m	1	–
	Avoin / Metsitynyt	Roskapsusja, muovi- ja metalliromua, 1 akku, alueella poltettu roskia / autoja	Mahdollista	laminaraisia hiekkakerroksia	Yla-Vanha-13*	2800	0,28	56-61	1–3 m	1	–
	Metsitymässä	Tiilikasa, metalliromua	Ei todennäköistä	Ei	Yla-Vanha-2*	2400	0,24	27-31	3–4 m	1	Haisee lannalle, haju tulee jostain muualta
	Avoin	Betonikappaleita, savikiekkujen paloja	Ei todennäköistä	Ei	Yla-Vanha-3*	3500	0,35	21-26	1 m	1	Kaivettu kallioon saakka, lähellä toinen sorakoppa
	Metsitynyt	Ei	Ei todennäköistä	Ei	Yla-Vanha-4*	1600	0,16	14-19	1 m	1	Lähellä keskisuuri kuoppa, piste 20
	Avoin / Metsitymässä	1 piilotettu ruostunut auto, päällä sammalia ja puuta	Ei todennäköistä	Ei	Yla-Vanha-5/1598*	30000	3	152-164	2–10 m	1	Louhos 1586 kuva 5147, aivan moottoritien vieressä

Suuri kunnostustarve
Kohtalainen kunnostustarve
Vähäinen kunnostustarve

Kohteiden kunnostustarve

Tunniste	Nimi	Sijainti — muuta	P	I	Tark-pvm	Pv-alue	Pv-lk	Pv-lammi-koita	Kunto	Kunnostustarve	Kasvit/Eläimet	
YLÄMAA												
Yla-Vanha-6	Ylamma-Vanha-6	—	6737090	3554679	8.9.2006	Hirvihaudan-kangas	2	Ei	Toiminnassa oleva	Rinteiden luiskaus, kasvillisuuden lisäys, siistiminen	Metsänätkelmä (HARVINAINEN,ei kukkinut enää)	
Yla-Vanha-7	Ylamma-Vanha-7	—	6736703	3554564	8.9.2006	Ei	0	Ei	Toiminnassa oleva (kotiotto)	Rinteiden luiskaus	—	
Yla-Vanha-8	Ylamma-Vanha-8	—	6736133	3554761	8.9.2006	Ei	0	On	Toiminnassa oleva	Rinteiden luiskaus, täyttö, siistiminen	—	
Yla-Vanha-9	Ylamma-Vanha-9	—	6740152	3546808	8.9.2006	Ei	0	Ei	Toiminnassa oleva	Rinteiden luiskaus	—	

	Tilanne	Romu/jäte	Pilaantuneisuus	Kerroksia	Valokuvat	Kokoarvio m ²	Koko ha	GPS-pisteet	Reunojen_ korkeus	Osien lkm	Huom.
	Avoin / Metsittymässä	Autonrenkaita, muovi- ja rautaromua	Ei todennäköistä	Ei	Yla-Vanha-6*	15000	1,5	143-151	2-5 m	3	Aivan moottoritien vieressä
	Avoin / Metsittymässä	Ei	Ei todennäköistä	Ei	Yla-Vanha-7*	2250	0,225	131-142	2-5 m	1	—
	Avoin / Metsittymässä	2 betoniputkea, öljykanistereita, metalli- ja lauteromua	Ei todennäköistä	Ei	Yla-Vanha-8*	75000	7,5	109-130	2-8 m	Useita	Aivan moottoritien vieressä
	Metsittymässä	Vähän roskia	Ei todennäköistä	Ei	Yla-Vanha-9*	6400	0,64	198-207	2-8 m	3	—

Liite 2b. Tutkittujen kuoppien pistetystiedot.

Suuri tarve	25–40
Kohtalainen tarve	20–24
Vähäinen tarve	< 20

Tunniste	Alueen tärkeys pv-hankin- nalle (1/3/5)	Päästö- riski (1–3)	Sijainti- riski (0–3)	Hydro- geol. olo- suhteet (1–3)	Lammikoi- tuneen alueen suojaamis- tarve (1–3)	Maisema- arvo (1–3)	Et. ulkoilu-al. (1–3)	Etäisyys vesistöön (1–3)	Muotoilu- tarve (1–3, <5/5-10/ >10 m)	Koko <5ha/5-10/ >10 ha (1–3)	Asutus 1km säteellä (1–3)	Liikenne (1–3)	Harvinaisia eliöitä (0–2)	Yhteis- pisteet (max 40)
Anj-1	3	1	2	1	0	1	1	1	1	1	2	1	0	15
Anj-1131	3	1	2	1	0	1	1	1	1	1	2	1	0	15
Anj-1371	5	1	3	1	0	1	1	1	2	0	1	1	0	17
Anj-1414	3	1	2	1	0	1	1	1	1	1	2	1	0	15
Anj-1445	3	1	2	1	0	1	1	1	1	1	2	1	0	15
Anj-1471	0	1	0	1	0	1	1	3	1	1	2	2	0	13
Anj-1517	5	1	3	1	3	1	1	1	2	0	1	1	0	20
Anj-1607	5	1	2	1	0	2	1	2	2	1	1	1	1	20
Anj-2	3	1	2	1	0	1	1	1	1	1	2	3	0	17
Anj-2012	0	2	0	1	0	1	1	1	1	2	1	1	0	11
Anj-3	5	1	2	3	2	1	1	2	2	1	1	2	1	24
Anj-4	3	1	2	1	0	1	1	2	1	1	2	3	0	18
Anj-5	3	1	2	1	0	1	1	2	2	1	2	1	0	17
Anj-50	5	1	3	1	0	1	1	1	2	0	1	1	0	17
Anj-6	3	1	2	1	0	1	1	2	2	1	2	1	0	17
Anj-7	3	1	2	1	0	1	1	2	1	1	2	1	1	17
Anj-8	5	1	2	1	0	1	1	2	2	1	1	1	1	19
Anj-9	3	1	2	1	0	1	1	2	2	1	2	1	1	18
Anj-Karjalankulma	5	1	2	1	0	1	1	3	1	1	1	1	0	18
Anj-Kelha/ Ummeljoki	0	1	0	3	0	2	3	1	1	1	1	1	0	14
Anj-Takamaa/ Ummeljoki	5	1	3	1	0	1	1	1	1	1	1	1	0	17
Anj-Uutela/ Hirvela	0	1	0	2	0	1	1	1	1	1	2	1	0	11
Eli-1	0	2	0	1	0	1	1	1	2	1	1	1	0	11
Eli-10	5	1	2	1	0	1	1	2	1	1	1	2	0	18
Eli-11	5	1	2	1	0	1	1	2	1	1	1	1	0	17
Eli-12	5	1	3	1	0	1	1	2	1	1	1	1	1	19
Eli-13	5	1	3	1	0	1	1	2	1	1	2	1	0	19
Eli-1345	5	1	2	1	0	1	1	2	3	1	1	1	0	19
Eli-14	5	2	2	1	0	1	1	2	1	1	1	1	0	18
Eli-1418	5	1	2	1	0	1	1	1	1	1	1	1	0	16
Eli-1483	0	0	0	0	0	0	0	0	0	0	0	0	0	0
Eli-15	5	1	2	1	0	1	1	2	3	1	1	1	0	19
Eli-1569	5	1	2	1	0	1	1	1	3	1	1	1	0	18
Eli-16	5	2	2	1	0	1	1	2	1	0	1	1	0	17
Eli-1608	0	0	0	0	0	0	0	0	0	0	0	0	0	0
Eli-17	5	1	2	1	0	1	1	2	1	1	1	2	0	18
Eli-18	5	1	2	3	2	1	1	2	1	1	2	2	0	23
Eli-2	5	2	2	2	0	1	1	1	1	1	1	3	0	20
Eli-3	5	1	3	3	3	1	1	1	1	1	2	2	1	25
Eli-5	3	1	2	2	0	1	1	2	1	1	1	1	0	16
Eli-6	0	1	0	1	0	1	1	1	1	1	1	1	0	9

Tunniste	Alueen tärkeys py-hankin- nalle (1/3/5)	Päästö- riski (1-3)	Sijainti- riski (0-3)	Hydro- geol. olo- suhteet (1-3)	Lammikoi- tuneen alueen suojajamis- tarve (1-3)	Maisema- arvo (1-3)	Et. ulkoilu-al. (1-3)	Etäisyys vesistöön (1-3)	Muotoilu- tarve (1-3, <5/5-10/ >10 m)	Koko <5ha/5-10/ >10 ha (1-3)	Asutus 1km säteellä (1-3)	Liikenne (1-3)	Harvinaisia eliöitä (0-2)	Yhteis- pisteet (max 40)
Eli-7	3	1	2	3	2	1	1	1	1	1	1	1	0	18
Eli-8	3	1	2	1	0	1	1	1	1	1	1	1	0	14
Eli-9	5	1	2	1	0	1	1	2	1	1	1	2	0	18
Eli-Vanha-1	5	1	3	3	3	2	2	2	2	1	2	1	0	27
Eli-Vanha-5-alue1	5	1	2	1	2	1	1	2	2	1	1	1	0	20
Eli-Vanha-5-alue2	5	1	2	1	2	1	1	2	1	1	1	1	0	19
Ham-1	5	3	3	3	3	2	3	1	2	3	2	2	1	33
Ham-1054	3	2	2	2	0	1	1	1	1	1	1	1	0	16
Ham-1148	3	1	2	1	0	1	1	2	1	1	1	1	0	15
Ham-1328	5	2	2	1	0	1	1	1	1	1	1	1	0	17
Ham-1330	0	1	0	1	0	1	1	3	1	1	1	1	0	11
Ham-1363	5	1	2	1	0	1	1	2	1	1	1	1	0	17
Ham-1470	0	2	0	2	0	1	1	3	1	3	1	1	0	15
Ham-1625	0	1	0	1	0	1	1	1	1	1	1	1	0	9
Ham-1626	0	1	0	1	0	1	1	1	1	1	1	1	0	9
Ham-1856	3	2	2	2	0	1	1	1	1	2	1	1	0	17
Ham-1858	0	1	0	1	0	1	1	3	1	1	1	1	0	11
Ham-1859	0	1	0	1	0	1	1	1	1	1	1	2	0	10
Ham-1957	0	1	0	1	0	1	1	1	1	1	1	1	0	9
Ham-1963	0	2	0	1	0	1	1	2	1	3	1	3	0	15
Ham-2	3	2	2	2	0	1	1	1	1	1	1	1	0	16
Ham-2156	0	1	0	1	0	1	1	2	1	1	1	2	0	11
Ham-2276/1546/ 923/2129/2145*	3	1	2	1	0	1	1	2	2	3	1	2	0	19
Ham-2324	0	1	0	1	0	1	1	2	1	2	1	3	0	13
Ham-3	3	1	2	1	0	1	1	2	2	1	1	1	0	16
Ham-920	5	1	3	1	0	1	1	1	1	1	1	1	0	17
lit-1	5	1	2	1	0	1	1	2	1	1	2	1	1	19
lit-1176	5	2	2	1	0	1	1	2	2	1	1	2	0	20
lit-1254	3	1	2	1	0	1	1	2	3	1	2	2	0	19
lit-1293	0	1	0	1	0	1	1	3	1	1	1	1	1	12
lit-1392	5	2	2	1	0	1	1	1	2	1	2	1	0	19
lit-141	5	1	2	1	0	1	1	1	3	1	2	1	0	19
lit-1480	5	2	2	1	0	1	1	2	2	1	1	2	0	20
lit-1502	5	1	2	1	0	1	1	2	2	1	1	1	0	18
lit-1570	0	0	0	0	0	0	0	0	0	0	0	0	0	0
lit-1571	0	2	0	1	0	1	1	3	2	1	2	2	0	15
lit-1572	5	2	2	1	0	1	1	2	1	1	1	1	1	19
lit-1605	5	2	2	1	0	1	1	2	2	2	1	3	0	22
lit-1606	5	1	3	2	3	1	1	2	3	3	1	1	1	27
lit-1631	5	1	0	1	0	1	1	2	2	1	1	3	1	19
lit-1800	5	1	2	1	0	1	1	1	1	1	2	1	0	17
lit-1902	3	1	3	1	0	1	1	1	3	1	1	2	0	18
lit-2	5	1	3	1	0	2	2	2	1	0	2	2	0	21
lit-2078	5	1	2	1	0	1	1	2	3	2	1	3	0	22
lit-3	5	1	3	1	0	1	1	2	2	1	1	1	0	19
lit-4	3	1	2	1	0	1	1	2	3	1	1	1	0	17
lit-5	5	3	2	1	0	1	1	2	1	1	2	1	1	21
lit-6	5	1	3	1	0	1	1	1	1	1	1	1	0	17
lit-995	5	1	2	1	0	1	1	2	3	1	1	2	0	20

Tunniste	Alueen tärkeys pv-hankin- nalle (1/3/5)	Päästö- riski (1-3)	Sijainti- riski (0-3)	Hydro- geol. olo- suhteet (1-3)	Lammikoi- tuneen alueen suojaamis- tarve (1-3)	Maisema- arvo (1-3)	Et. ulkoilu-al. (1-3)	Etäisyys vesistöön (1-3)	Muotoilu- tarve (1-3, <5/5-10/ >10 m)	Koko <5ha/5-10/ >10 ha (1-3)	Asutus 1km säteellä (1-3)	Liikenne (1-3)	Harvinaisia eliöitä (0-2)	Yhteis- pisteet (max 40)
lit-7	5	1	2	1	0	1	1	2	2	1	2	1	0	19
lit-8	0	1	0	1	0	1	1	2	1	1	1	1	0	10
lit-9	3	1	2	1	0	1	1	2	1	1	1	1	0	15
lit-10	0	1	0	1	0	1	1	1	2	2	1	3	0	13
lit-11	0	1	0	1	0	1	1	2	2	1	1	1	0	11
lit-12	0	1	0	1	0	1	1	3	1	1	2	1	0	12
lit-13	5	1	3	1	0	3	3	2	1	1	1	1	0	22
lit-14	5	1	2	1	0	1	1	1	2	1	2	2	0	19
lit-15	0	1	0	1	0	1	1	2	1	1	1	1	0	10
lit-16	5	1	2	3	2	1	1	1	1	1	2	1	0	21
lit-17	0	1	0	1	0	1	1	1	2	1	1	1	0	10
lit-18	5	1	2	1	0	1	1	1	2	1	2	2	0	19
lit-19	5	2	2	1	0	1	1	1	2	1	2	1	0	19
lma-1	3	2	2	1	0	1	1	2	1	1	1	3	0	18
lma-1709	0	2	0	1	0	1	1	1	1	2	1	1	0	11
lma-1879	0	1	0	1	0	1	1	1	1	1	1	1	0	9
lma-1880	0	2	0	1	0	1	1	1	1	1	1	1	1	11
lma-1881	5	1	2	1	0	1	1	3	2	1	1	1	0	19
lma-1882	0	1	0	1	0	1	1	1	1	1	1	1	0	9
lma-1883	0	0	0	0	0	0	0	0	0	0	0	0	0	0
lma-2	3	2	2	1	0	1	1	2	2	1	1	1	0	17
lma-3	0	1	0	3	0	1	1	1	1	1	1	1	0	11
lma-4	5	1	2	1	0	1	1	3	1	2	1	3	0	21
lma-5	3	1	2	1	0	1	1	2	1	1	2	1	0	16
jaa-1	3	1	2	1	0	1	1	2	2	1	1	1	1	17
jaa-1298	3	1	2	1	0	1	1	2	1	1	1	1	0	15
jaa-1518	3	1	2	1	0	1	1	2	2	1	1	1	1	17
jaa-1762	0	2	0	1	0	1	1	2	1	1	1	1	0	11
jaa-1763	0	2	0	1	0	3	1	2	1	1	1	1	0	13
jaa-1892	5	1	2	1	0	1	1	1	2	1	1	1	0	17
jaa-2	3	1	2	1	0	1	1	2	1	1	1	1	1	16
jaa-2180	3	2	2	1	0	1	1	2	2	1	2	1	0	18
jaa-2331	3	1	2	1	0	1	1	3	2	1	1	1	1	18
jaa-3	3	1	2	1	0	1	1	2	2	1	2	1	0	17
jaa-4	3	1	2	1	0	1	1	2	2	1	1	1	1	17
jaa-5	5	1	2	1	0	1	1	2	2	1	2	1	0	19
jaa-6	5	1	2	1	0	1	1	2	2	1	1	1	0	18
jaa-7	5	2	2	1	0	1	1	2	2	1	2	1	0	20
jaa-8	5	1	2	1	0	3	1	3	3	1	1	1	1	23
jaa-Vanha1	5	2	2	1	0	1	1	2	1	1	1	1	0	18
jaa-Vanha2	5	2	2	1	0	1	1	2	2	1	1	1	0	19
jaa-Vanha3	3	1	2	1	0	1	1	2	3	1	1	1	1	18
jaa-Vanha4	0	1	0	1	0	1	1	3	2	1	2	1	0	13
jou-1115	5	1	2	1	0	1	1	2	2	2	1	2	0	20
jou-1259	5	2	2	1	0	1	1	2	2	1	1	1	1	20
jou-1419	0	0	0	0	0	0	0	0	0	0	0	0	0	0
jou-1423	5	1	2	1	0	1	1	1	1	1	2	1	0	17
jou-1437	5	1	2	1	0	1	1	2	2	1	2	3	0	21
jou-1496	0	0	0	0	0	0	0	0	0	0	0	0	0	0
jou-1537	0	0	0	0	0	0	0	0	0	0	0	0	0	0

Tunniste	Alueen tärkeys pv-hankin- nalle (1/3/5)	Päästö- riski (1-3)	Sijainti- riski (0-3)	Hydro- geol. olo- suhteet (1-3)	Lammikoi- tuneen alueen suojaamis- tarve (1-3)	Maisema- arvo (1-3)	Et. ulkoilu- al. (1-3)	Etäisyys vesistöön (1-3)	Muotoilu- tarve (1-3, <5/5-10/ >10 m)	Koko <5ha/5-10/ >10 ha (1-3)	Asutus 1km säteellä (1-3)	Liikenne (1-3)	Harvinaisia eliöitä (0-2)	Yhteis- pisteet (max 40)
Jou-1538	5	2	2	1	0	1	1	2	2	1	2	1	0	20
Jou-1540	1		1	1	0	1	1	2	1	1	1	3	0	13
Jou-1714	5		2	1	0	1	1	2	2	3	2	3	0	22
Jou-1720	0	0	0	0	0	0	0	0	0	0	0	0	0	0
Jou-998	5	1	2	1	0	1	1	2	2	2	3	1	0	21
Jou-Karjalaisenkyäl	5	3	2	2	0	2	3	1	1	2	3	1	0	25
Jou-Karjalaisenkyäl2	0	1	0	1	0	1	1	1	2	1	2	1	0	11
Jou-Karstunranta	1	2	1	1	0	1	1	2	1	1	2	2	0	15
Jou-Kuurmanpohja	0	0	0	0	0	0	0	0	0	0	0	0	0	0
Jou-Leppäläl	5	2	2	1	0	1	1	2	1	1	1	1	0	18
Jou-Leppäläl2	5	2	2	1	0	1	1	2	3	1	1	1	0	20
Jou-Pappilankangas	5	2	2	1	0	2	3	1	3	2	2	3	0	26
Jou-Pellisenranta1	5	1	2	1	0	1	1	2	2	1	1	2	0	19
Jou-Pellisenranta2	5	1	2	1	0	1	1	2	1	1	1	2	0	18
Jou-Perasuon- niitty	5	1	2	1	0	1	2	1	1	1	2	1	0	18
Jou-Ravattila	1	3	2	1	0	1	1	1	2	1	1	2	0	16
Jou-Ravikangas	5	1	2	1	0	1	1	1	2	1	3	1	0	19
Jou-Tiurunieni	5	2	2	1	0	1	1	2	1	1	2	1	0	19
Jou-1927	3		2	1	0	1	1	2	2	1	1	1	0	15
Jou-1938	5		2	1	0	1	1	2	2	3	2	1	0	20
Jou-1950	5	1	2	1	0	1	1	2	2	1	2	1	1	20
Jou-1951	5	1	3	1	0	1	1	2	2	1	1	1	0	19
Jou-1	3	1	2	1	0	1	1	1	2	1	1	2	0	16
Jou-2	1	1	2	1	0	1	1	1	2	1	1	1	0	13
Jou-3	1	1	2	1	0	1	1	2	1	1	2	1	0	14
Jou-4	1	1	2	1	0	1	1	1	1	1	2	1	0	13
Jou-5	3	2	2	1	0	1	1	1	2	1	2	1	1	18
Jou-6	3	3	2	1	0	1	1	2	2	1	1	1	0	18
Jou-7	3	2	2	1	0	1	1	2	1	1	1	1	0	16
Jou-8	3	1	2	1	0	1	1	2	1	1	1	1	0	15
Jou-9	3	2	2	1	0	1	1	2	2	1	1	1	0	17
Jou-10	5	1	2	1	0	1	1	1	2	1	1	1	0	17
Jou-11	1	1	2	1	0	1	1	2	1	1	1	1	0	13
Jou-12	5	1	2	1	0	1	1	1	1	1	1	1	0	16
Jou-13	5	1	1	1	0	1	1	2	2	1	2	2	0	19
Jou-14	5	2	2	1	0	1	1	2	2	1	2	1	0	20
Kot-1	5	2	2	1	0	2	2	3	2	2	2	3	1	27
Kot-1195	0	2	0	1	0	1	1	2	1	1	1	1	1	12
Kot-1462	0	2	0	3	0	1	1	2	1	2	2	1	1	16
Kot-1464	3	1	2	2	2	1	1	1	1	1	1	2	0	18
Kot-1505	0	2	0	1	0	1	1	3	1	1	1	1	0	12
Kot-1604	0	2	0	1	0	1	1	1	1	1	1	1	0	10
Kot-1611	0	0	0	0	0	0	0	0	0	0	0	0	0	0
Kot-2	5	1	3	1	0	1	1	3	2	1	2	1	1	22
Kot-2178	0	0	0	0	0	0	0	0	0	0	0	0	0	0
Kot-2210	0	0	0	0	0	0	0	0	0	0	0	0	0	0
Kot-270	0	0	0	0	0	0	0	0	0	0	0	0	0	0
Kot-3	5	1	2	2	2	3	1	3	2	1	2	3	0	27
Kot-4	0	1	0	1	0	1	1	3	2	1	2	3	0	15

Tunniste	Alueen tärkeys pv-hankin- nalle (1/3/5)	Päästö- riski (1-3)	Sijainti- riski (0-3)	Hydro- geol. olo- suhteet (1-3)	Lammikoi- tuneen alueen suojaamis- tarve (1-3)	Maisema- arvo (1-3)	Et. ulkoilu-al. (1-3)	Etäisyys vesistöön (1-3)	Muotoilu- tarve (1-3, <5/5-10/ >10 m)	Koko <5ha/5-10/ >10 ha (1-3)	Asutus 1km säteellä (1-3)	Liikenne (1-3)	Harvinaisia eliöitä (0-2)	Yhteis- pisteet (max 40)
Kot-Kalankasva- tusallas	5		3	3	3	1	1	2	1	2	2	3	0	26
Kot-Uimakuoppa	3		2	3	2	1	1	1	1	1	1	2	0	18
Kou-2	0	3	0	1	0	1	1	3	2	3	3	2	1	20
Kou-3	5	2	2	1	0	1	1	3	3	0	2	3	0	23
Kou-Tykl	0	2	0	1	0	1	1	2	3	1	3	1	0	15
Kou-Tyk2	5	2	2	1	0	1	1	3	2	0	3	2	0	22
Kou-Tyk3	5	2	3	1	0	1	1	1	2	1	3	1	0	21
Kou-Tyk4	5	2	3	1	0	1	1	1	2	1	3	2	0	22
Kuu-1	0	1	0	1	0	1	1	2	2	1	3	1	0	13
Kuu-2	5	1	3	3	3	1	1	2	2	1	3	2	0	27
Kuu-3	5	1	3	1	0	1	1	1	1	1	3	1	1	20
Kuu-4	0	1	0	1	0	1	1	1	2	1	2	1	0	11
Kuu-5	5	1	2	1	0	1	1	2	1	1	2	1	0	18
Kuu-Huu	5	1	3	1	0	1	1	1	1	1	3	1	0	19
Kuu-Poh	5	2	3	2	0	2	1	1	3	1	3	1	0	24
Kuu-Voi	5	2	3	1	0	1	1	1	2	1	3	3	0	23
Lap-1	1	1	2	2	2	1	1	2	1	1	1	1	0	16
Lap-10	5	2	3	1	0	1	1	2	2	1	3	1	0	22
Lap-11	1	1	2	1	0	1	1	3	0	1	1	1	0	13
Lap-1188	3	2	2	1	0	1	1	2	1	1	2	2	0	18
Lap-1190	1	2	2	1	0	1	1	2	1	1	2	1	0	15
Lap-12	3	1	1	1	0	1	1	1	1	1	1	1	0	13
Lap-13	3	1	2	2	0	1	1	1	1	1	1	1	0	15
Lap-14	1	1	2	1	0	1	1	2	1	1	2	1	0	14
Lap-1422	1	2	2	1	0	1	1	1	2	2	3	3	0	19
Lap-1484	1	1	2	1	0	1	1	2	1	1	2	2	0	15
Lap-1485	1	1	2	1	0	1	1	2	1	1	3	1	0	15
Lap-1487	1	1	2	1	0	1	1	2	1	1	1	1	0	13
Lap-1488	0	0	0	0	0	0	0	0	0	0	0	0	0	0
Lap-15	1	2	2	1	0	1	1	2	1	1	2	1	0	15
Lap-1525	1	1	2	1	0	1	1	2	1	2	1	1	0	14
Lap-1558	1	2	2	1	0	1	1	2	2	1	1	1	0	15
Lap-16	1	1	2	1	0	1	1	1	2	1	2	1	0	14
Lap-1652	1	2	2	1	0	1	1	2	1	2	1	2	0	16
Lap-17	1	1	2	3	2	1	1	1	1	1	2	2	0	18
Lap-18	1	2	2	1	2	2	3	1	1	2	2	3	0	22
Lap-19	5	2	2	1	0	1	1	1	1	1	1	2	0	18
Lap-2	1	1	2	1	0	1	1	2	2	1	1	2	0	15
Lap-20	5	1	2	1	0	2	3	1	1	1	2	2	0	21
Lap-2046	5	1	2	1	0	2	1	1	1	1	3	1	0	19
Lap-21	5	2	2	1	0	1	1	1	2	1	1	1	0	18
Lap-22	5	2	2	1	0	1	1	1	2	1	1	1	0	18
Lap-23	5	2	2	1	0	2	1	1	2	1	1	2	0	20
Lap-24	5	1	3	1	0	1	1	1	1	1	1	1	0	17
Lap-25	0	0	0	0	0	0	0	0	0	0	0	0	0	0
Lap-26	5	1	2	1	0	1	1	2	1	1	3	1	0	19
Lap-27	1	1	2	1	0	1	1	2	1	1	1	1	0	13
Lap-28	0	1	0	1	0	1	1	1	1	1	1	1	0	9
Lap-3	3	1	2	1	0	1	1	2	1	1	2	2	0	17

Tunniste	Alueen tärkeys pv-hankin- nalle (1/3/5)	Päästö- riski (1–3)	Sijainti- riski (0–3)	Hydro- geol. olo- suhteet (1–3)	Lammikoi- tuneen alueen suojaamis- tarve (1–3)	Maisema- arvo (1–3)	Et. ulkoilu- al. (1–3)	Etäisyys vesistöön (1–3)	Muotoilu- tarve (1–3, <5/5-10/ >10 m)	Koko <5ha/5-10/ >10 ha (1–3)	Asutus 1km säteellä (1–3)	Liikenne (1–3)	Harvinaisia eliöitä (0–2)	Yhteis- pisteet (max 40)
Lap-342	3	1	2	1	0	1	1	2	2	1	2	1	0	17
Lap-4	3	2	2	1	2	1	1	2	1	2	2	2	1	22
Lap-5	1	1	2	1	0	1	1	2	2	1	1	2	0	15
Lap-6	1	1	2	2	2	1	1	2	1	1	1	2	0	17
Lap-7	1	2	2	1	0	1	1	2	2	1	2	1	0	16
Lap-8	5	1	2	1	0	2	3	1	1	1	3	1	0	21
Lap-9	5	1	2	1	0	1	1	1	1	1	3	1	0	18
Lem-1	3	1	2	1	0	1	1	3	2	1	1	2	0	18
Lem-1362	1	1	2	1	0	1	1	3	1	1	2	1	0	15
Lem-1380	5	2	3	1	0	1	1	2	2	2	2	2	0	23
Lem-1381	3	2	2	1	0	1	1	3	2	1	2	1	0	19
Lem-1515	1	2	2	1	0	1	1	2	1	1	2	1	0	15
Lem-2	1	1	2	1	0	3	3	3	1	1	2	3	0	21
Lem-3	1	1	2	1	0	3	1	3	2	1	2	2	0	19
Lem-4	0	1	0	1	0	1	1	2	1	1	2	1	0	11
Lem-5	3	1	2	1	0	1	1	3	1	1	2	1	0	17
Luu-1	1	1	2	1	0	1	1	1	1	1	1	1	0	12
Luu-10	1	2	2	1	0	1	1	3	1	1	2	3	0	18
Luu-1091	1	2	2	1	0	1	1	2	2	1	1	1	0	15
Luu-11	5	2	2	1	0	1	1	2	1	1	2	3	0	21
Luu-12	1	1	2	1	0	1	1	3	1	1	2	1	0	15
Luu-13	1	2	2	1	0	1	1	1	2	1	1	1	0	14
Luu-1356	5	1	2	1	0	1	1	2	1	1	2	1	0	18
Luu-1357	5	1	2	1	0	1	1	2	2	1	1	1	0	18
Luu-1378	5	1	2	2	0	1	1	2	2	1	3	1	0	21
Luu-14	1	2	2	1	0	1	1	2	2	2	2	1	0	17
Luu-1425	3	1	2	1	0	1	1	1	2	1	1	3	0	17
Luu-1426	1	1	2	1	0	1	1	3	1	1	2	1	0	15
Luu-1427	1	1	2	1	0	1	1	2	1	1	1	1	0	13
Luu-1428	1	1	2	1	0	1	1	2	1	1	2	1	0	14
Luu-1429	5	1	2	1	0	1	1	2	1	1	1	1	0	17
Luu-1430	1	2	2	1	0	1	1	2	1	1	2	1	0	15
Luu-15	1	1	2	2	0	1	1	3	1	1	2	1	0	16
Luu-1524	3	2	2	1	0	1	1	1	2	1	1	1	0	16
Luu-1579	1	1	2	1	0	1	1	1	1	1	1	3	0	14
Luu-16	3	1	2	1	0	1	1	2	1	1	1	1	0	15
Luu-17	3	1	2	1	0	1	1	2	1	1	1		0	14
Luu-1774	1	1	2	1	0	1	1	3	3	1	2	3	0	19
Luu-18	3	2	2	1	0	1	1	2	1	2	1	1	0	17
Luu-19	3	2	2	1	0	1	1	2	1	1	1	1	0	16
Luu-1976	1	2	2	1	0	1	1	2	1	2	3	3	0	19
Luu-2	1	1	2	1	0	1	1	1	1	1	1	1	0	12
Luu-20	1	1	2	1	0	1	1	1	1	1	1	1	0	12
Luu-21	1	2	2	1	0	1	1	1	1	1	1	3	0	15
Luu-2277	3	1	2	1	0	1	1	1	2	1	1	1	0	15
Luu-3	1	3	2	1	0	1	1	2	1	1	1	2	0	16
Luu-4	1	1	2	1	0	1	1	2	1	1	1	2	0	14
Luu-439	1	3	2	1	0	1	1	2	1	1	1	1	0	15
Luu-5	1	2	2	1	0	1	1	2	1	1	1	1	0	14

Tunniste	Alueen tärkeys pv-hankin- nalle (1/3/5)	Päästö- riski (1-3)	Sijainti- riski (0-3)	Hydro- geol. olo- suhteet (1-3)	Lammikoi- tuneen alueen suojaamis- tarve (1-3)	Maisema- arvo (1-3)	Et. ulkoilu-al. (1-3)	Etäisyys vesistöön (1-3)	Muotoilu- tarve (1-3, <5/5-10/ >10 m)	Koko <5ha/5-10/ >10 ha (1-3)	Asutus 1km säteellä (1-3)	Liikenne (1-3)	Harvinaisia eliöitä (0-2)	Yhteis- pisteet (max 40)
Luu-6	1	1	2	1	0	1	1	3	1	1	1	1	0	14
Luu-7	5	2	3	1	0	1	1	2	2	1	3	3	0	24
Luu-8	1	1	2	1	0	1	1	3	1	1	2	1	0	15
Luu-9	1	1	2	1	0	1	1	2	2	1	2	3	0	17
Luu-Vanha-1	3	1	2	1	0	1	1	1	1	1	1	1	0	14
Luu-Vanha-2	5	2	2	1	0	2	3	1	2	1	3	3	0	25
Luu-Vanha-3	5	3	3	1	0	1	1	2	1	2	2	3	0	24
Luu-Vanha-4	5	2	2	1	0	1	1	2	2	1	2	2	0	21
Luu-Vanha-5-osal	3	1	2	1	0	1	1	2	1	1	1	1	0	15
Luu-Vanha-5-osa2	3	1	2	1	0	1	1	2	2	1	1	1	0	16
Mie-1	3	1	2	1	0	1	1	1	1	1	2	1	0	15
Mie-1273	3	1	2	1	0	1	1	2	1	1	1	1	0	15
Mie-1431	5	1	3	1	0	1	1	2	1	1	2	2	0	20
Mie-1433	0	2	0	1	0	1	1	2	1	1	2	1	0	12
Mie-1435	0	1	0	1	0	1	1	2	1	1	2	1	0	11
Mie-1554	0	1	0	1	0	1	1	3	2	1	2	1	0	13
Mie-1556	0	1	0	1	0	1	1	3	1	1	1	2	0	12
Mie-1661	3	1	2	1	0	1	1	2	1	1	2	2	0	17
Mie-2	5	1	2	1	0	1	1	2	1	1	1	1	0	17
Mie-2061	0	0	0	0	0	0	0	0	0	0	0	0	0	0
Mie-2136	3	1	2	1	0	1	1	2	1	1	1	1	0	15
Mie-3	5	1	3	1	0	1	1	2	1	1	1	1	0	18
Mie-4	5	1	3	1	0	1	1	2	2	1	2	1	0	20
Mie-5	5	1	2	1	0	1	1	1	1	1	2	1	0	17
Par-1	5	1	2	1	0	1	1	2	1	1	1	1	1	18
Par-10	5	1	2	1	0	1	1	3	1	1	1	1	0	18
Par-1025	5	2	3	1	0	1	1	3	2	2	2	1	0	23
Par-1096	5	2	2	1	0	1	1	3	1	1	2	2	1	22
Par-11	5	1	2	1	0	1	1	3	1	1	1	1	0	18
Par-1199	1	2	2	1	0	1	1	3	0	0	1	1	0	13
Par-12	1	2	2	1	0	1	1	3	1	1	1	1	0	15
Par-1223	1	1	2	1	0	1	1	3	2	0	1	2	0	15
Par-1275	3	2	2	2	0	1	1	2	3	1	2	1	0	20
Par-13	1	1	2	1	0	1	1	3	1	1	1	1	0	14
Par-14	5	1	2	1	0	1	1	2	2	1	1	2	0	19
Par-15	5	1	2	1	0	1	1	2	1	1	1	1	0	17
Par-1535	1	1	2	1	0	1	1	3	1	1	1	2	0	15
Par-1564	0	1	0	1	0	1	1	3	0	1	1	1	0	10
Par-1574	1	2	2	1	0	1	1	3	2	1	2	1	0	17
Par-16	0	1	0	1	0	1	1	3	1	1	2	2	2	15
Par-17	1	2	2	1	0	1	1	2	2	1	3	1	0	17
Par-1843	3	1	2	1	0	1	1	3	1	1	1	1	0	16
Par-1865	0	1	3	1	0	1	1	1	1	1	2	3	0	15
Par-1868	1	1	2	1	0	1	1	2	0	1	2	2	0	14
Par-1999	1	2	2	1	0	1	1	2	0	1	2	1	0	14
Par-2	0	1	0	1	0	1	1	3	0	1	1	1	0	10
Par-2028	5	2	3	1	0	1	1	2	1	1	2	1	0	20
Par-3	1	1	2	1	0	1	1	3	0	1	2	1	1	15
Par-4	3	2	2	1	0	1	1	2	1	0	2	1	1	17
Par-497	3	2	2	1	0	1	1	3	3	1	2	2	0	21

Tunniste	Alueen tärkeys pv-hankin- nalle (1/3/5)	Päästö- riski (1-3)	Sijainti- riski (0-3)	Hydro- geol. olo- suhteet (1-3)	Lammikoi- tuneen alueen suojaamis- tarve (1-3)	Maisema- arvo (1-3)	Et. ulkoilu-al. (1-3)	Etäisyys vesistöön (1-3)	Muotoilu- tarve (1-3, <5/5-10/ >10 m)	Koko <5ha/5-10/ >10 ha (1-3)	Asutus 1km säteellä (1-3)	Liikenne (1-3)	Harvinaisia eliöitä (0-2)	Yhteis- pisteet (max 40)
Par-5	0	1	0	1	0	1	1	3	0	0	2	1	0	10
Par-6	1	1	2	1	0	1	1	3	0	1	1	1	0	13
Par-7/ Sillanpaa	3	2	3	1	0	1	1	2	0	0	2	1	0	16
Par-8/ Mikkolanniemi	0	1	0	2	0	1	1	3	0	0	2	1	0	11
Par-Moottorirata	5	2	2	1	0	1	1	1	2	1	2	2	0	20
Par-Saarakkeenmaki	1	2	2	1	2	1	1	1	0	1	1	1	0	14
Par-Saviniemi	1	2	2	3	2	1	1	2	0	1	2	1	0	18
Pyh-1	0	2	0	1	0	1	1	3	2	1	2	2	0	15
Pyh-10	5	2	2	1	0	1	1	2	1	1	1	1	0	18
Pyh-1306	5	1	2	1	0	1	1	2	1	1	2	2	0	19
Pyh-1307	3	1	2	1	0	1	1	3	1	1	1	1	0	16
Pyh-1373	5	1	2	1	0	1	1	2	2	1	2	2	0	20
Pyh-1385	5	1	2	3	2	1	1	2	2	1	2	2	0	24
Pyh-1539	0	1	0	1	0	1	1	1	1	2	1	1	0	10
Pyh-1542	0	0	0	0	0	0	0	0	0	0	0	0	0	0
Pyh-1618	3	2	2	1	0	1	1	3	2	1	1	2	0	19
Pyh-1851	0	0	0	0	0	0	0	0	0	0	0	0	0	0
Pyh-2	5	2	2	2	0	1	1	2	2	1	2	1	0	21
Pyh-3	5	1	2	1	0	3	1	2	1	1	2	1	0	20
Pyh-4	5	2	3	1	0	1	1	2	1	2	1	1	0	20
Pyh-5	3	1	2	1	0	1	1	2	1	1	1	1	0	15
Pyh-531	0	1	0	1	0	1	1	3	1	1	2	1	0	12
Pyh-6	3	1	2	1	2	2	2	1	1	1	1	2	0	19
Pyh-7	3	1	2	2	0	1	1	3	1	1	1	1	0	17
Pyh-8	3	1	2	1	0	1	1	2	1	1	1	1	0	15
Pyh-9	5	2	3	1	0	2	2	1	1	0	3	1	0	21
Rau-1	1	1	2	1	0	1	1	3	1	1	1	1	0	14
Rau-10	3	1	2	2	0	1	1	3	1	1	2	1	0	18
Rau-11	5	1	2	1	0	1	1	3	1	1	3	1	0	20
Rau-12	1	1	1	1	0	1	1	2	1	1	2	1	0	13
Rau-13	3	1	2	1	0	1	1	2	1	1	1	1	0	15
Rau-1494	3	2	2	1	0	1	1	2	2	1	2	1	0	18
Rau-14	3	1	2	1	0	1	1	2	1	1	1	1	1	16
Rau-1493	3	1	3	1	0	1	1	2	1	1	2	1	0	17
Rau-1393	3	1	2	1	0	1	1	2	2	1	2	1	0	17
Rau-15	3	1	2	1	0	1	1	3	1	1	1	1	0	16
Rau-1550	5	2	2	1	0	1	1	2	2	1	1	1	0	19
Rau-1711	1	1	1	1	0	1	1	3	1	1	1	1	0	13
Rau-2	1	1	2	1	0	1	1	3	2	1	2	1	0	16
Rau-2030-alue1	5	1	2	1	0	1	1	3	2	1	1	2	0	20
Rau-2030-alue2	5	1	2	1	0	1	1	3	2	1	1	2	0	20
Rau-2339/1394/1573	3	1	3	1	0	1	1	3	1	1	3	1	0	19
Rau-2206	0	2	0	1	0	1	1	3	1	1	3	1	0	14
Rau-3	1	1	2	1	0	1	1	3	1	1	3	2	0	17
Rau-4	5	1	2	1	0	1	1	1	1	1	3	1	0	18
Rau-5	5	2	2	1	0	1	1	1	1	1	3	1	0	19
Rau-6	1	1	2	1	0	1	1	2	1	1	1	2	1	15
Rau-7	1	1	2	1	0	1	1	2	2	1	2	1	0	15
Rau-8	5	1	2	1	0	1	1	3	1	1	1	1	0	18

Tunniste	Alueen tärkeys pv-hankin- nalle (1/3/5)	Päästö- riski (1-3)	Sijainti- riski (0-3)	Hydro- geol. olo- suhteet (1-3)	Lammikoi- tuneen alueen suojaamis- tarve (1-3)	Maisema- arvo (1-3)	Et. ulkoilu-al. (1-3)	Etäisyys vesistöön (1-3)	Muotoilu- tarve (1-3, <5/5-10/ >10 m)	Koko <5ha/5-10/ >10 ha (1-3)	Asutus 1km säteellä (1-3)	Liikenne (1-3)	Harvinaisia eliöitä (0-2)	Yhteis- pisteet (max 40)
Rau-9	5	1	2	1	0	1	1	1	1	1	1	1	0	16
Rau-Laikko	5	2	2	1	0	1	1	2	2	1	1	1	0	19
Ruo-1	1	2	2	1	0	1	1	2	2	1	2	1	0	16
Ruo-10	3	1	2	1	0	1	1	2	2	1	1	1	0	16
Ruo-11	1	2	2	1	0	1	1	3	1	1	2	1	0	16
Ruo-12	1	1	2	1	0	1	1	2	1	1	1	1	0	13
Ruo-1282	1	1	2	1	0	1	1	3	1	1	2	1	0	15
Ruo-1285	1	2	2	2	0	1	1	3	2	1	1	1	0	17
Ruo-13	1	2	2	1	0	1	1	2	1	1	2	1	0	15
Ruo-1396	1	1	1	1	0	1	1	2	1	1	2	1	0	13
Ruo-1398	0	0	0	0	0	0	0	0	0	0	0	0	0	0
Ruo-14	1	1	2	1	0	1	1	3	1	1	1	1	0	14
Ruo-1410	1	1	2	1	0	1	1	2	2	2	1	1	0	15
Ruo-15	1	1	2	1	0	1	1	3	1	1	1	1	0	14
Ruo-1548	3	1	2	1	0	1	1	1	1	1	1	2	0	15
Ruo-1581	1	1	2	1	0	1	1	2	2	1	1	1	0	14
Ruo-16	3	1	2	1	0	1	1	3	1	1	1	1	0	16
Ruo-17	0	0	0	0	0	0	0	0	0	0	0	0	0	0
Ruo-18	1	1	2	1	0	1	1	3	1	1	2	1	0	15
Ruo-19	1	1	2	1	0	1	1	3	1	1	1	1	0	14
Ruo-2	1	2	1	1	0	1	1	3	2	1	1	1	0	15
Ruo-20	1	1	2	1	0	1	1	3	1	1	1	1	0	14
Ruo-2019-2044	3	2	2	1	0	1	1	1	1	3	1	2	0	18
Ruo-2025	1	1	2	1	0	1	1	3	2	3	2	1	0	18
Ruo-21	1	1	2	1	0	1	1	3	1	1	1	1	0	14
Ruo-22	1	2	2	1	0	1	1	3	2	1	2	1	0	17
Ruo-23	5	1	2	1	0	1	1	2	2	1	3	1	0	20
Ruo-24	0	2	0	2	0	1	1	2	1	1	3	1	0	14
Ruo-25	5	2	2	1	0	1	1	3	2	3	3	2	0	25
Ruo-3	3	1	2	1	0	1	1	2	1	1	1	1	0	15
Ruo-4	3	1	2	1	0	1	1	2	1	1	1	1	0	15
Ruo-5	3	1	2	1	0	1	1	1	1	1	1	1	0	14
Ruo-6	3	1	2	1	0	1	1	1	1	1	1	1	0	14
Ruo-7	3	1	2	1	0	1	1	2	1	1	1	1	0	15
Ruo-8	0	0	0	0	0	0	0	0	0	0	0	3	0	3
Ruo-9	1	1	2	1	0	1	1	2	2	1	1	1	0	14
Sav-1	1	1	2	1	0	1	1	2	1	1	1	1	0	13
Sav-10	1	1	2	1	0	1	1	2	1	1	1	1	0	13
Sav-11	1	2	2	1	0	1	1	3	1	1	1	1	0	15
Sav-12	3	1	2	2	0	1	1	2	1	1	1	1	0	16
Sav-1280	0	1	0	1	0	1	1	3	1	1	1	1	0	11
Sav-13	3	2	2	2	0	1	1	3	1	1	1	1	0	18
Sav-14	3	1	2	1	0	1	1	3	2	1	1	1	0	17
Sav-15	3	2	2	2	0	1	1	3	2	1	2	1	0	20
Sav-16	5	2	2	1	0	1	1	1	1	1	2	1	0	18
Sav-17	1	1	2	1	2	1	1	2	1	1	2	2	0	17
Sav-18	1	1	2	1	0	1	1	2	1	1	2	1	0	14
Sav-1869	1	2	2	1	0	1	1	3	2	1	1	3	0	18
Sav-1870	1	2	2	1	0	3	1	1	2	2	2	3	0	20
Sav-1872	3	1	2	1	0	1	1	3	2	1	2	1	0	18

Tunniste	Alueen tärkeys pv-hankin- nalle (1/3/5)	Päästö- riski (1–3)	Sijainti- riski (0–3)	Hydro- geol. olo- suhteet (1–3)	Lammikoi- tuneen alueen suojaamis- tarve (1–3)	Maisema- arvo (1–3)	Et. ulkoilu- al. (1–3)	Etäisyys vesistöön (1–3)	Muotoilu- tarve (1–3, <5/5-10/ >10 m)	Koko <5ha/5-10/ >10 ha (1–3)	Asutus 1km säteellä (1–3)	Liikenne (1–3)	Harvinaisia eliöitä (0–2)	Yhteis- pisteet (max 40)
Sav-1873	1	1	2	1	0	1	1	2	2	3	3	1	0	18
Sav-1874	1	1	2	1	0	1	1	2	0	1	1	1	0	12
Sav-1875	1	1	2	1	0	1	1	3	2	1	1	1	0	15
Sav-1876-1	3	1	2	1	0	1	1	1	1	1	1	1	0	14
Sav-1876-2	3	1	2	1	0	1	1	1	1	1	1	1	0	14
Sav-1878	1	1	2	3	2	1	1	2	1	1	1	2	0	18
Sav-19	1	1	2	1	0	1	1	3	1	1	2	2	0	16
Sav-1982	3	2	2	1	0	1	1	3	1	1	2	1	0	18
Sav-2	3	1	2	1	0	1	1	2	1	1	2	1	0	16
Sav-20	1	2	2	1	0	1	1	2	1	1	1	1	0	14
Sav-21	1	2	2	1	0	1	1	3	2	2	2	3	0	20
Sav-22	1	1	2	1	0	1	1	3	1	1	3	3	0	18
Sav-2247	0	0	0	0	0	0	0	0	0	0	0	0	0	0
Sav-23	1	1	2	1	0	1	1	3	1	1	3	3	0	18
Sav-24	5	1	3	1	0	2	2	2	2	1	3	1	0	23
Sav-25	5	2	3	1	0	1	1	2	1	1	3	3	0	23
Sav-26	1	1	2	1	0	1	1	2	2	2	3	1	0	17
Sav-27	0	0	0	0	0	0	0	0	0	0	0	0	0	0
Sav-28	5	1	3	1	0	1	1	1	2	1	3	1	0	20
Sav-29	3	1	2	1	0	1	1	1	3	1	1	1	0	16
Sav-3	3	1	2	1	0	1	1	3	2	1	1	2	0	18
Sav-4	1	1	2	1	0	1	1	2	1	1	1	1	0	13
Sav-5	1	2	2	1	0	1	1	3	1	1	1	1	0	15
Sav-6-1	3	1	2	1	0	1	1	2	1	1	1	2	0	16
Sav-6-2	3	1	2	1	0	1	1	2	1	1	1	2	0	16
Sav-7	3	1	2	1	0	1	1	2	1	1	1	3	0	17
Sav-8	1	1	2	1	0	1	1	3	1	1	2	1	0	15
Sav-9	3	1	2	1	0	1	1	3	1	1	1	1	0	16
Suo-1	0	1	0	1	0	1	1	2	1	1	2	2	0	12
Suo-1622	1	1	2	1	0	1	1	2	1	1	1	1	1	14
Suo-2	0	1	0	1	0	1	1	2	1	1	1	1	0	10
Suo-3	5	2	3	1	0	1	1	2	1	1	2	1	0	20
Suo-4	1	1	2	1	0	1	1	2	1	1	1	1	0	13
Suo-Kakkola-Kuiva- lampi	0	1	0	1	0	1	1	2	1	1	1	1	0	10
Suo-Kakkola-Lat- tulampil	0	1	0	1	0	1	1	3	1	1	1	1	1	12
Suo-Kakkola-Lat- tulampi2	0	1	0	1	0	1	1	3	1	1	2	1	0	12
Suo-Laamala-Saik- konen	0	1	0	1	0	1	1	2	1	1	2	1	0	11
Suo-Luotolahti- Rauha	0	1	0	1	0	1	1	1	2	2	2	2	0	13
Suo-Luotolahti- Valkjarvi	3	1	2	2	0	3	2	3	2	1	2	2	0	23
Suo-Pajulahti-Jukola	3	2	2	1	0	1	1	3	1	1	2	1	0	18
Suo-Pajulahti-Palo- niemi	3	1	1	1	0	1	1	3	1	1	1	1	0	15
Suo-Pajulahti-Tikan- riutta	0	1	0	1	0	1	1	3	2	1	2	1	0	13
Suo-Pukkila-Herala1	0	2	0	1	0	1	1	3	1	1	2	1	0	13
Suo-Pukkila-Herala2	0	2	0	1	0	1	1	3	2	1	2	2	0	15

Tunniste	Alueen tärkeys pv-hankin- nalle (1/3/5)	Päästö- riski (1-3)	Sijainti- riski (0-3)	Hydro- geol. olo- suhteet (1-3)	Lammikoi- tuneen alueen suojaamis- tarve (1-3)	Maisema- arvo (1-3)	Et. ulkoilu-al. (1-3)	Etäisyys vesistöön (1-3)	Muotoilu- tarve (1-3, <5/5-10/ >10 m)	Koko <5ha/5-10/ >10 ha (1-3)	Asutus 1km säteellä (1-3)	Liikenne (1-3)	Harvinaisia eliöitä (0-2)	Yhteis- pisteet (max 40)
Suo-Pukkila-Itkon- lahti	0	1	0	1	0	1	1	3	1	1	2	1	0	12
Suo-Pukkila-Salmi- jarvi	0	1	0	1	0	1	1	3	1	1	2	1	0	12
Suo-Pukkila-Tar- hamaa	0	1	0	1	0	1	1	1	1	1	1	1	1	10
Suo-Suomenniemi- Kuikkokallio	0	1	0	1	0	1	1	2	1	1	1	1	0	10
Suo-Suomenniemi- Merruulampi	3	1	2	1	0	1	1	3	1	1	2	1	0	17
Suo-Suomenniemi- Peltola	0	2	0	2	0	1	1	2	1	1	2	1	0	13
Suo-Suomenniemi- Punkka	0	1	0	1	0	1	1	3	1	1	2	1	0	12
Suo-Suomenniemi- Uusi-Veihtola	0	2	0	1	0	1	1	2	1	1	2	1	0	12
Tai-1	1	1	2	1	0	1	1	2	1	1	2	1	0	14
Tai-10	3	2	2	1	0	1	1	2	2	2	1	1	0	18
Tai-1040	5	2	2	1	0	1	1	2	1	1	2	1	0	19
Tai-11	1	1	2	1	0	1	1	2	2	1	2	1	0	15
Tai-1139	5	2	2	1	0	1	1	3	2	1	2	1	0	21
Tai-12	5	1	2	1	0	2	3	3	3	1	3	3	0	27
Tai-1279	5	2	2	1	0	1	1	2	1	1	2	1	0	19
Tai-13	5	1	3	1	0	1	1	3	2	1	3	1	0	22
Tai-14	1	1	2	1	0	1	1	3	1	1	1	1	0	14
Tai-1443	1	2	2	1	2	1	1	2	2	1	1	1	0	17
Tai-1468	3	2	2	1	0	1	1	2	2	1	2	1	0	18
Tai-1489	5	1	2	1	0	1	1	1	2	1	1	1	0	17
Tai-1495	1	1	1	1	0	1	1	2	1	1	2	1	0	13
Tai-15	1	1	2	1	0	1	1	2	1	1	2	1	0	14
Tai-1576	5	1	2	1	0	1	1	2	1	1	2	2	0	19
Tai-16	1	2	2	1	0	1	1	3	1	1	2	1	0	16
Tai-1623	3	1	2	1	0	1	1	2	1	1	1	1	0	15
Tai-17	3	1	2	1	0	3	1	3	2	1	1	1	0	19
Tai-1752	1	1	2	1	0	1	1	2	1	1	1	1	0	13
Tai-18	5	1	3	1	0	1	1	2	1	1	2	1	0	19
Tai-1834	3	2	2	1	0	1	1	2	1	1	2	1	0	17
Tai-1835	5	1	2	1	0	1	1	1	2	1	1	2	0	18
Tai-1836-1837-1913	1	2	2	1	0	1	1	3	2	3	2	1	0	19
Tai-1838	5	1	2	1	2	1	1	1	1	1	1	1	0	18
Tai-1839	3	1	2	1	0	1	1	3	1	1	2	1	0	17
Tai-1841	1	1	2	1	0	1	1	2	1	1	2	2	0	15
Tai-19	5	2	3	1	0	1	1	2	1	1	2	1	0	20
Tai-1912	3	1	2	3	2	1	1	2	1	1	2	1	0	20
Tai-1914	1	1	2	1	2	1	1	3	2	1	1	1	0	17
Tai-2	5	1	2	1	0	1	1	3	1	1	1	1	0	18
Tai-20	1	1	2	1	0	1	1	2	1	1	2	1	0	14
Tai-2005	5	2	2	1	0	1	1	2	1	1	2	1	0	19
Tai-2029	5	2	2	1	0	1	1	2	2	1	2	1	0	20
Tai-21	3	1	2	1	0	1	1	3	1	1	1	1	0	16
Tai-22	3	2	2	1	0	1	1	2	2	1	1	1	0	17
Tai-3	5	2	2	1	0	1	1	2	2	1	2	1	0	20

Tunniste	Alueen tärkeys pv-hankin- nalle (1/3/5)	Päästö- riski (1–3)	Sijainti- riski (0–3)	Hydro- geol. olo- suhteet (1–3)	Lammikoi- tuneen alueen suojaamis- tarve (1–3)	Maisema- arvo (1–3)	Et. ulkoilu-al. (1–3)	Etäisyys vesistöön (1–3)	Muotoilu- tarve (1–3, <5/5-10/ >10 m)	Koko <5ha/5-10/ >10 ha (1–3)	Asutus 1km säteellä (1–3)	Liikenne (1–3)	Harvinaisia eliöitä (0–2)	Yhteis- pisteet (max 40)
Tai-4	0	0	0	0	0	0	0	0	0	0	0	0	0	0
Tai-5	0	0	0	0	0	0	0	0	0	0	0	0	0	0
Tai-6	0	0	0	0	0	0	0	0	0	0	0	0	0	0
Tai-7	5	1	2	1	0	1	1	1	1	1	1	1	0	16
Tai-8	5	1	3	1	0	1	1	1	1	1	1	1	0	17
Tai-9	5	1	2	1	0	1	1	1	1	1	1	1	0	16
Val-1	5	2	2	1	0	1	1	1	1	1	1	1	1	18
Val-10	3	1	2	1	0	1	1	1	1	1	1	1	0	14
Val-11	3	1	2	1	0	1	1	1	1	1	1	1	0	14
Val-12	3	1	2	1	0	1	1	2	3	1	1	1	0	17
Val-1365	5	1	2	1	0	1	1	2	2	1	1	1	0	18
Val-14	5	2	3	1	0	1	1	1	2	1	3	2	1	23
Val-1404/1602/813	5	2	2	1	0	3	1	1	2	3	2	1	0	23
Val-1412/814	5	2	2	2	2	1	1	2	1	1	1	2	0	22
Val-15	5	2	2	1	0	1	1	1	1	1	3	1	0	19
Val-17	3	2	2	1	0	1	1	2	1	1	2	1	1	18
Val-1785	0	1	0	1	0	1	1	2	1	1	2	1	1	12
Val-18	3	1	2	1	0	1	1	1	1	1	1	1	0	14
Val-19	3	1	2	1	0	1	1	2	2	1	1	1	1	17
Val-2	5	1	2	1	0	1	1	1	1	1	1	1	1	17
Val-20-1	5	1	2	1	0	1	1	2	2	1	2	2	0	20
Val-20-2	5	1	2	1	0	1	1	2	2	1	2	2	0	20
Val-2092/800	5	1	2	1	0	1	1	2	1	2	2	2	0	20
Val-21	5	2	3	1	0	1	1	1	1	1	3	1	0	20
Val-22	5	1	2	1	0	1	1	1	1	1	3	3	0	20
Val-2265/1721	5	1	2	1	0	1	1	2	2	1	2	2	0	20
Val-23	5	1	2	1	0	1	1	3	1	1	1	1	0	18
Val-24	5	2	2	1	0	1	1	1	1	1	2	1	0	18
Val-2418	3	1	2	1	0	1	1	3	1	1	1	1	1	17
Val-815	5	1	3	1	0	1	1	2	2	1	2	1	0	20
Val-26	5	2	2	1	0	1	1	1	2	1	2	1	0	19
Val-27	5	2	2	1	0	1	1	2	1	1	2	1	0	19
Val-28	3	1	2	1	0	1	1	3	1	1	2	1	0	17
Val-29	5	1	2	1	0	1	1	1	1	1	2	1	1	18
Val-3	5	2	2	1	0	1	1	1	1	1	1	1	0	17
Val-30	5	2	3	1	0	1	1	2	2	1	2	1	0	21
Val-4	5	1	2	1	0	1	1	3	1	1	1	1	1	19
Val-5	5	2	3	1	0	3	2	2	2	2	3	3	0	28
Val-6-1	5	2	2	1	0	1	1	1	1	1	1	1	0	17
Val-6-2	5	2	2	1	0	1	1	1	1	1	1	1	0	17
Val-6-3	5	2	2	1	0	1	1	1	2	1	1	1	0	18
Val-7	5	1	2	1	0	1	1	1	1	1	1	1	1	17
Val-8	5	2	2	1	0	1	1	1	1	1	1	1	0	17
Val-25	5	1	3	1	0	1	1	2	2	1	2	1	0	20
Val-841	3	1	2	1	0	1	1	2	3	1	1	1	1	18
Val-9	5	2	2	1	0	1	1	2	3	1	1	3	1	23
Val-Hakamaki	0	2	3	1	0	1	1	2	1	1	2	1	0	15
Val-Hautala	3	2	2	1	0	1	1	2	2	1	2	1	0	18
Val-Kasakkaharju	0	1	0	1	0	1	1	3	1	1	2	1	0	12
Val-Lapinniementie	0	1	0	1	0	1	1	2	1	1	2	1	1	12

Tunniste	Alueen tärkeys pv-hankin- nalle (1/3/5)	Päästö- riski (1-3)	Sijainti- riski (0-3)	Hydro- geol. olo- suhteet (1-3)	Lammikoi- tuneen alueen suojaamis- tarve (1-3)	Maisema- arvo (1-3)	Et. ulkoilu-al. (1-3)	Etäisyys vesistöön (1-3)	Muotoilu- tarve (1-3, <5/5-10/ >10 m)	Koko <5ha/5-10/ >10 ha (1-3)	Asutus 1km säteellä (1-3)	Liikenne (1-3)	Harvinaisia eliöitä (0-2)	Yhteis- pisteet (max 40)
Val-Puhjontie	0	2	0	1	0	1	1	2	1	1	2	2	0	13
Val-Savitaipaleentie1	3	1	2	1	0	1	1	2	1	1	1	2	0	16
Val-Savitaipaleentie3	3	1	2	1	0	1	1	3	1	1	1	2	0	17
Val-Tykkimäki	0	1	0	1	0	1	1	3	3	1	2	1	0	14
Vir-1	5	1	3	1	0	1	1	2	1	1	2	1	0	19
Vir-1523	0	1	0	1	0	1	1	3	1	1	1	1	0	11
Vir-1547/1888	0		0	1	0	1	1	3	0	0	2	1	0	9
Vir-1561	0	2	0	1	0	1	1	1	1	1	1	1	0	10
Vir-1594	3	2	2	1	0	1	1	2	1	1	2	1	0	17
Vir-1599	0	1	0	1	0	1	1	1	3	3	1	1	0	13
Vir-1669			0	1	0	1	1	2	0	0	2	1	0	8
Vir-1686	0	1	0	1	0	1	1	3	1	1	1	1	0	11
Vir-1697	5	2	2	1	0	1	1	3	1	3	1	2	0	22
Vir-1702	5	2	2	1	0	1	1	3	1	1	1	1	0	19
Vir-1806	0	2	0	1	0	1	1	1	2	1	1	1	0	11
Vir-2	3	1	2	1	0	1	1	2	1	1	1	1	0	15
Vir-2069		1	0	1	0	1	1	2	3	3	1	1	0	14
Vir-3	3	2	2	1	0	1	1	3	1	1	1	1	0	17
Vir-4	3	1	2	1	0	1	1	2	1	1	2	1	0	16
Vir-5	5	2	2	1	0	1	1	1	1	1	1	1	0	17
Vir-6	3	1	2	1	0	1	1	2	1	1	2	1	0	16
Yla-1	5	2	3	1	0	1	1	1	1	1	1	2	0	19
Yla-1592/1593	0	1	0	2	0	1	1	3	1	1	1	1	0	12
Yla-1822	0	1	0	2	0	1	1	3	1	1	1	1	0	12
Yla-2	1	1	2	1	0	1	1	2	1	1	1	1	0	13
Yla-3	1	1	2	1	0	1	1	2	1	1	2	1	0	14
Yla-4	1	1	2	1	0	1	1	2	1	1	1	1	0	13
Yla-5	1	1	2	1	0	1	1	2	2	1	1	1	0	14
Yla-6	0	1	0	1	0	1	1	2	1	1	2	1	0	11
Yla-Vanha-1	1	2	2	1	0	1	1	2	1	1	1	1	0	14
Yla-Vanha-10	0	1	0	1	0	1	1	2	2	1	1	1	0	11
Yla-Vanha-11	0	2	0	1	0	1	1	3	1	1	1	2	0	13
Yla-Vanha-12	3	1	2	1	0	1	1	2	1	1	1	1	0	15
Yla-Vanha-13	0	2	0	1	0	1	1	3	1	1	1	1	0	12
Yla-Vanha-2	1	2	2	1	0	1	1	2	1	1	1	1	0	14
Yla-Vanha-3	0	2	0	1	0	1	1	2	1	1	1	1	0	11
Yla-Vanha-4	0	1	0	1	0	1	1	3	1	1	1	1	0	11
Yla-Vanha-5/1598	3	2	2	1	2	1	1	1	2	1	1	1	0	18
Yla-Vanha-6	3	2	2	1	0	1	1	2	1	1	1	1	1	17
Yla-Vanha-7	0	1	0	1	0	1	1	2	1	1	1	1	0	10
Yla-Vanha-8	0	2	0	1	0	1	1	2	2	2	2	1	0	14
Yla-Vanha-9	0	1	0	1	0	1	1	3	2	1	1	1	0	12

KUVAILEHTI

<i>Julkaisija</i>	Kaakkois-Suomen ympäristökeskus			<i>Julkaisuaika</i> kesäkuu 2007
<i>Tekijä(t)</i>	Kristiina Nuottimäki			
<i>Julkaisun nimi</i>	Sorakuoppien kartoitus ja kunnostustarpeen arviointi Kaakkois-Suomen alueella			
<i>Julkaisusarjan nimi ja numero</i>	Kaakkois-Suomen ympäristökeskuksen raportteja 6 / 2007			
<i>Julkaisun tema</i>				
<i>Julkaisun osat/ muut saman projektin tuottamat julkaisut</i>	Julkaisu on saatavissa internetissä: www.ymparisto.fi/kas/julkaisut			
<i>Tiivistelmä</i>	<p>Soranottoalueiden kartoitus ja kunnostustarpeen arviointi tehtiin Kaakkois-Suomen alueella 616 sorakuopalla. Kartoituksessa oli mukana pohjavesialueilla sekä pohjavesialueiden ulkopuolella asutuksen lähellä sijaitsevia sorakuoppia, joiden pinta-ala ylitti 2000 m². Lähtöaineistona käytettiin Kaakkois-Suomen ympäristökeskuksen alueella vuonna 2001 tehdyn helikopterilennon aikana kerättyä tietoa sorakuoppien sijainnista. Lisäksi alueen kunnilta pyydettiin tietoja vanhoista sorakuopista. Sorakuoppien maastotarkastukset tehtiin vuoden 2006 aikana. Tutkitut alueet pisteytettiin niiden pohjavedelle aiheuttamien pilaantumiskien mukaan, ja jaettiin kunnostustarveluokkiin.</p> <p>Tarkastetuista kuopista suuri kunnostustarve oli 14 sorakuopalla, kohtalainen kunnostustarve 98:lla ja 505 sorakuopalla kunnostustarve oli vähäinen tai ne eivät tarvitse kunnostusta lainkaan. Sorakuoppien jälkihoidon suurimpia ongelmia olivat roskaantumisen, puutteellinen jälkihoito sekä sorakuoppien käyttöönotto uudelleen kotitarveoton muodossa. Yleisimmin tarvittavat jälkihoitotoimenpiteet olivat siistiminen ja rinteiden luiskaus. Huomiota herättivät myös pintarakennemateriaalin käytön sekä kasvien istutuksen vähäisyys jälkihoitotoimenpiteinä.</p> <p>Soranottoalueiden jälkihoidossa tulee pohjavedensuojelun lisäksi ottaa huomioon myös alueen maisemallinen arvo sekä alueen luontoarvot. Tämä voidaan tehdä kunnostamalla alueesta paikalliselle, usein myös jopa harvinaiselle lajistolle sopiva ympäristö. Jälkihoidon tilaa voidaan parantaa myös suunnittelemalla alueen käyttöä soranoton päätyttyä jo soranoton alkuvaiheessa, viranomaisvalvontaa tehostamalla sekä tiedottamalla kuntien asukkailla jätteiden oikeaoppisesta lajittelusta ja sijoituspaikoista.</p>			
<i>Asiasanat</i>	SOKKA, sorakuoppa, jälkihoito, Kaakkois-Suomi, pohjavesi, maa-ainesten otto, luontoarvot			
<i>Rahoittaja/ toimeksiantaja</i>	.			
	ISBN	ISBN 978-952-11-2753-3 (PDF)	ISSN	ISSN 1796-1823 (verkkoy.)
	<i>Sivuja</i> 173	<i>Kieli</i> suomi	<i>Luottamuksellisuus</i> julkinen	<i>Hinta (sis.alv 8 %)</i>
<i>Julkaisun myynti/ jakaja</i>	Kaakkois-Suomen ympäristökeskus, Kauppamiehenkatu 4, PL 1023, 45101 Kouvola, puh. vaihde 020 490 105, asiakaspalvelu 020 690 165, faksi 020 490 4300			
<i>Julkaisun kustantaja</i>	Kaakkois-Suomen ympäristökeskus			
<i>Painopaikka ja -aika</i>				

Kymenlaakson ja Etelä-Karjalan maakunnista kartoitettiin yhteensä 616 sorakoppaa, jotka pisteytettiin ominaisuuksiensa mukaan, ja ne jaettiin kunnostustarveluokkiin. Kunnostustarve oli suuri 14 kuopalla (2,3 %) ja kohtalainen 98 kuopalla (15,9 %). 505 kappaleella kuopista (82,0 %) jälkihoitotarve oli vähäinen tai ne eivät tarvinneet kunnostusta lainkaan. Vaikka maanottoalueiden pääosa ei vaadikaan kunnostustoimenpiteitä, on niiden ongelmana silti yleisesti roskaantuminen ja jälkihoidon puutteellisuus.

Maanottoalueiden jälkihoidossa tulee ottaa huomioon myös luonto- ja maisema-arvot pohjavedensuojelun lisäksi. Tämä voidaan tehdä kunnostamalla alueet paikalliselle, ja joskus jopa harvinaiselle lajistolle sopiviksi ympäristöiksi. Jälkihoidon tilan parantamiseksi ja roskaantumisen estämiseksi viranomaisvalvontaa tulee lisätä, ja kuntien asukkaita tulee informoida paremmin jätteiden asiallisesta käsittelystä.



KAAKKOIS-SUOMEN
YMPÄRISTÖKESKUS
SYDÖSTRA FINLANDS
MILJÖCENTRAL

Kaakkois-Suomen ympäristökeskus
Kauppiamiehenkatu 4,
PL 1023, 45101 Kouvola
Puh. vaihde 020 490 105, asiakaspalvelu 020 690 165,
faksi 020 490 4300

ISBN 978-952-11-2753-3 (PDF)

ISSN 1796-1823 (verkkoy.)